Novaïa Zemlia (Russie)

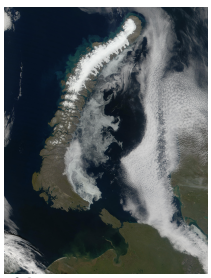

Thème : Novaïa Zemlia (Russie)

Origine : **RAMEAU**

Autre forme du thème : Nouvelle Zemble (Russie)

Notices thématiques en relation (2 ressources dans data.bnf.fr)

Termes plus larges (2)

Arctique, Îles de l'

Îles -- Russie

Documents sur ce thème (5 ressources dans data.bnf.fr)

Livres (5)

Prisonniers des glaces, 1594-1597 (2018)
, Gerrit De Veer (157.?-16..), Paris : Chandeigne , DL 2018

Prisonniers des glaces (2000)
, Gerrit De Veer (157.?-16..), Paris : Chandeigne , 2000

76 ° latitude Nord (2000)
, Gerrit De Veer (157.?-16..), Xavier de Castro, Strasbourg : Callicéphale éd. ; [Paris] : diff. Seuil , 2000

Waerachtige beschryvinghe van de drie seylagien, ter werelt noyt soo vreemt ghehoort, drie jaeren achter malcanderen deur de Hollandtsche ende Zeelandtsche schepen by noorden Noorweghen, Moscovia ende Tartaria, na de Coninckrijcken van Catthay ende China ... (1997)
, Gerrit De Veer (157.?-16..), Franeker : Van Wijnen , 1997

Prisonniers des glaces (1995)
, Gerrit De Veer (157.?-16..), Paris : Chandeigne : Éd. UNESCO , 1995

Personnes ou collectivités en relation avec le thème: "Novaïa Zemlia (Russie)" (4 ressources dans data.bnf.fr)

Adaptateur (1)

Xavier de Castro

Auteur du texte (1)

Gerrit De Veer (157.?-16..)

Auteur adapté (1)

Gerrit De Veer (157.?-16..)

Éditeur scientifique (1)

Xavier de Castro

Voir aussi (8 ressources dans data.bnf.fr)

À la BnF (1)

Notice correspondante dans Catalogue général

Sur le Web (7)

Notice correspondante dans Dbpedia

Notice correspondante dans Fichier d'autorité intégré de la Bibliothèque nationale allemande

Notice correspondante dans VIAF

Notice correspondante dans Wikipedia Francophone

Notice correspondante dans Base de données de lieux géographiques GeoNames

Notice correspondante dans Library of Congress Authorities

Notice correspondante dans Wikidata