Walter Hough (1859-1935)

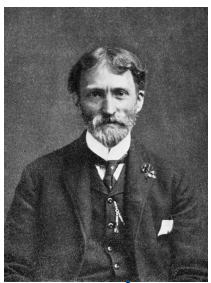

Pays : **États-Unis**

Langue : **Anglais**

Sexe : Masculin

Naissance : **1859**

Mort : **1935**

Note : Archéologue. - A été conservateur de musée

ISNI : ISNI **0000 0000 6629 3580** (**Informations sur l'ISNI**)

Walter Hough (1859-1935) : œuvres (37 ressources dans data.bnf.fr)

Œuvres textuelles (37)

The Development of agriculture
(1929)

Fire Origin myths of the New World
(1924)

Alice Cunningham Fletcher
(1923)

Antiquities of the upper Gila and Salt river valleys in Arizóna and New Mexico
(1907)

Pueblo environment
(1906)

Archeological field work in North-Eastern Arizona. The Museum-Gates expedition of 1901
(1903)

Music of the Hopi Flute ceremony
(1897)

The Tusayan New fire ceremony, by Dr. J. Walter Fewkes. Hemenway expedition. Proceedings of the Boston Society of natural history, vol. XXVI, pp. 422-458
(1895)

Voir plus de documents de ce genre

Personnes ou collectivités en relation avec "Walter Hough (1859-1935)" (1 ressources dans data.bnf.fr)

Personnes ou collectivités liées en tant que auteur du commentaire (1)

Jesse Walter Fewkes (1850-1930)

Voir aussi (8 ressources dans data.bnf.fr)

À la BnF (1)

Notice correspondante dans Catalogue général

Sur le Web (7)

Notice correspondante dans Bibliothèque nationale d'Espagne

Notice correspondante dans Fichier d'autorité intégré de la Bibliothèque nationale allemande

Notice correspondante dans IdRef

Notice correspondante dans ISNI

Notice correspondante dans Library of Congress Authorities

Notice correspondante dans Wikidata

Notice correspondante dans VIAF