Joseph Hyrtl (1810-1894)

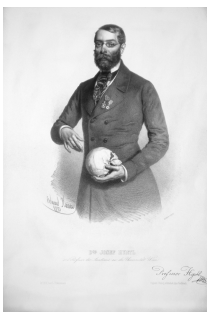

Pays :	**Autriche**
Langue :	**Allemand**
Sexe :	Masculin
Naissance :	**Eisenstadt (Hongrie)**, 07-12-**1810**
Mort :	Perchtoldsdorf (Autriche), 17-07-**1894**
Note :	A aussi écrit en latin Médecin anatomiste
Autre forme du nom :	Josephus Hyrtl (1810-1894)
ISNI :	ISNI **0000 0001 0909 1816** (**Informations sur l'ISNI**)

Joseph Hyrtl (1810-1894) : œuvres (22 ressources dans data.bnf.fr)

Œuvres textuelles (22)

Die alten deutschen Kunstworte der Anatomie, gesammelt und erläutert von Dr. Joseph Hyrtl,... mit Synonymen-Register und alphabetischem Index
(1884)

Handbuch der topographischen Anatomie und ihrer praktisch-medicinisch-chirurgischen Anwendungen, von Joseph Hyrtl,... 2te verbesserte und bedeutend vermehrte Auflage
(1882)

"Onomatologia anatomica". Geschichte und Kritik der anatomischen Sprache der Gegenwart, mit besonderer Berücksichtigung ihrer Barbarismen, Widersinnigkeiten, Tropen und grammatikalischen Fehler, von Dr. Joseph Hyrtl,...
(1880)

Das Arabische und Hebräische in der Anatomie, von Dr. Joseph Hyrtl,...
(1879)

Lehrbuch der Anatomie des Menschen, mit Rücksicht auf physiologische Begründung und praktische Anwendung, von Joseph Hyrtl,... 2te... vermehrte Auflage
(1878)

Die Corrosions-Anatomie und ihre Ergebnisse, von Dr. Jos. Hyrtl,...
(1873)

Die Blutgefässe der menschlichen Nachgeburt in normalen und abnormen Verhältnissen... von Dr. Joseph Hyrtl,...
(1870)

Das vergleichend-anatomische Museum an der Wiener medicinischen Facultät im Jubiläumsjahre 1865, eingerichtet und herausgegeben von Professor Hyrtl, nebst einem Anhang : Catalog der in der Privatsammlung des Herausgebers befindlichen Skelete, Gehörorgane, und mikroskopischen Injections-Präparate
(1865)

Handbuch der topographischen Anatomie und ihrer praktisch-medicinisch-chirurgischen Anwendungen, von Joseph Hyrtl,... 2te verbesserte und bedeutend vermehrte Auflage
(1865)

Amtlicher Bericht über die zwei und dreissigste Versammlung deutscher Naturforscher und Ärzte zu Wien, im September 1856
(1858)

"Tageblatt der 32. Versammlung deutschen Naturforscher und Ärzte in Wien im Jahre 1856... N° 1 [-8]"
(1856)
avec Joseph Hyrtl (1810-1894) comme Éditeur scientifique

Cranium cryptae metelicensis sive syngnathiae verae et spuriae casus singularis. Descripsit et icone expressit Josephus Hyrtl
(1877)

Handbuch der topographischen Anatomie und ihrer praktisch-medicinisch-chirurgischen Anwendungen, von Joseph Hyrtl,... 2te verbesserte und bedeutend vermehrte Auflage
(1871)

Lehrbuch der Anatomie des Menschen, mit Rücksicht auf physiologische Begründung und praktische Anwendung, von Joseph Hyrtl,... 2te... vermehrte Auflage
(1866)

Cryptobranchus japonicus, schediasma anatomicum quod almae... Universitati vindobonensi... dicat... Josephus Hyrtl,...
(1865)

Handbuch der praktischen Zergliederungs Kunst, als Anleitung zu den Sectionsübungen und zur Ausarbeitung anatomischer Präparate... von Jos. Hyrtl,...
(1860)

Handbuch der topographischen Anatomie und ihrer praktisch-medicinisch-chirurgischen Anwendungen, von Joseph Hyrtl,... 2te verbesserte und bedeutend vermehrte Auflage
(1857)

Handbuch der topographischen Anatomie und ihrer praktisch-medicinisch-chirurgischen Anwendungen, von Joseph Hyrtl,... 2te verbesserte und bedeutend vermehrte Auflage
(1853)

Lehrbuch der Anatomie des Menschen, mit Rücksicht auf physiologische Begründung und praktische Anwendung, von Joseph Hyrtl,... 2te... vermehrte Auflage
(1850)

Vergleichend-anatomische Untersuchungen über das innere Gehörorgan des Menschen und der Säugethiere, von Joseph Hyrtl,...
(1845)

Strena anatomica de novis pulmonum vasis in Ophidiis nuperrime observatis, rerum gnaris oblata a Josepho Hyrtl,... ad solennem cathedrae anatomicae inaugurationem et perpetuam ejus memoriam
(1837)

Antiquitates anatomicae rariores, quibus origo, incrementa et status anatomes, apud antiquissimae memoriae gentes, historica fide illustrantur, auctore Josepho Hyrtl,...
(1835)

Thèmes en relation avec Joseph Hyrtl (1810-1894) (14 ressources dans data.bnf.fr)

Biologie (5)

- Anatomie
- Anatomie foetale
- Appareil auditif (anatomie)
- Dissection
- Musées d'anatomie

Médecine (5)

- Anatomie foetale
- Appareil auditif (anatomie)
- Dissection
- Malformations
- Organes -- Conservation

Savoir et érudition. Musées (1)

- Anatomie
- Anatomie foetale
- Appareil auditif (anatomie)
- Dissection

Malformations

Organes -- Conservation

Musées d'anatomie

Construction (1)

Musées d'anatomie

Urbanisme. Architecture du paysage (1)

Musées d'anatomie

Architecture (1)

Musées d'anatomie

Personnes ou collectivités en relation avec "Joseph Hyrtl (1810-1894)" (1 ressources dans data.bnf.fr)

Personnes ou collectivités liées en tant que auteur du texte (1)

Anton Schrötter (1802-1875)

Voir aussi (9 ressources dans data.bnf.fr)

À la BnF (1)

Notice correspondante dans Catalogue général

Sur le Web (8)

Notice correspondante dans Dbpedia

Notice correspondante dans IdRef

Notice correspondante dans Library of Congress Authorities

Notice correspondante dans Wikidata

Notice correspondante dans Fichier d'autorité intégré de la Bibliothèque nationale allemande

Notice correspondante dans ISNI

Notice correspondante dans VIAF

Notice correspondante dans Wikipedia Francophone