Manuela Gretkowska

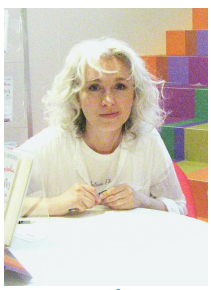

Pays : **Pologne**

Langue : **Polonais**

Sexe : Féminin

Note : Écrivain et scénariste

ISNI : ISNI **0000 0001 1576 7261** (**Informations sur l'ISNI**)

Manuela Gretkowska : œuvres (11 ressources dans data.bnf.fr)

Œuvres textuelles (6)

Poetka i książę
(2018)

Miłość po polsku
(2010)

Le tarot de Paris
(1997)

Miłość klasy średniej
(2015)

Europejka
(2004)

Miłość klasy średniej

Œuvres mixtes (4)

Sceny z życia pozamałżeńskiego
(2003)

Tarot paryski
(1995)

My zdies ' emigranty
(1995)

Tarot paryski
(1995)

Œuvres audiovisuelles (y compris radio) (1)

Chamanka
(1997)

Documents sur Manuela Gretkowska (1 ressources dans data.bnf.fr)

Livres (1)

Rękopis znaleziony w Saragossie Jana Potockiego i wybrane powieści XX wieku (2018)

, Maria Janoszka, Katowice : Wydawnictwo Uniwersytetu Śląskiego , 2018

Personnes ou collectivités en relation avec "Manuela Gretkowska" (13 ressources dans data.bnf.fr)

Personnes ou collectivités liées en tant que producteur de vidéogrammes (3)

Canal + Polska

Compagnie des Films

Visa Film International

Personnes ou collectivités liées en tant que acteur (3)

Bogusław Linda

Piotr Machalica (1955-2020)

Iwona Petry

Personnes ou collectivités liées en tant que traducteur (2)

Marie Bouvard

Éric Pellet

Personnes ou collectivités liées en tant que distributeur (1)

PFC Vidéo

Personnes ou collectivités liées en tant que auteur du texte (1)

Piotr Pietucha

Personnes ou collectivités liées en tant que éditeur commercial (1)

Studio Canal plus

Personnes ou collectivités liées en tant que compositeur (1)

Andrzej Korzyński (1940-2022)

Personnes ou collectivités liées en tant que réalisateur (1)

Andrzej Żuławski (1940-2016)

Voir aussi (10 ressources dans data.bnf.fr)

À **la BnF (1)**

Notice correspondante dans Catalogue général

Sur le Web (9)

Notice correspondante dans Bibliothèque nationale d'Espagne

Notice correspondante dans Fichier d'autorité intégré de la Bibliothèque nationale allemande

Notice correspondante dans ISNI

Notice correspondante dans VIAF

Notice correspondante dans Wikipedia Francophone

Notice correspondante dans Dbpedia

Notice correspondante dans IdRef

Notice correspondante dans Library of Congress Authorities

Notice correspondante dans Wikidata