Charles Jean Baptiste Amyot (1799-1866)

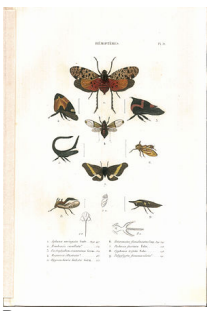

Pays :	France
Langue :	Français
Sexe :	Masculin
Naissance :	23-09-1799
Mort :	12-10-1866
Note :	Avocat. - Entomologiste. - Secrétaire de la Société pour l'instruction élémentaire
Autres formes du nom :	Maître Amiot (1799-1866) Maître Amyot (1799-1866) Un Pauvre barde (1799-1866)
ISNI :	ISNI 0000 0000 2595 9083 (Informations sur l'ISNI)

Charles Jean Baptiste Amyot (1799-1866) : œuvres (50 ressources dans data.bnf.fr)

Œuvres textuelles (50)

Histoire naturelle des insectes, Hémiptères
(1976)

Grammaire française élémentaire et complémentaire... par M. Amyot,...
(1863)

Belles actions des enfants, livre de lecture pour les écoles, extrait des rapports annuels faits à l'assemblée générale de la Société pour l'instruction élémentaire, par M. Amyot,...
(1863)

Belles actions des enfants... Extrait des Rapports annuels faits à l'assemblée générale de la Société pour l'instruction élémentaire. Par M. Amyot. 4e éd.
(1863)

Belles actions des enfants, livre de lecture pour les écoles, extrait des rapports annuels faits à l'assemblée générale de la Société pour l'instruction élémentaire, par M. Amyot,...
(1862)

Conclusions pour le sieur Martin, banquier, à Paris, contre le sieur Dallier,...
(1861)

Belles Actions des enfants... Extrait des Rapports annuels faits à l'assemblée générale de la Société pour l'instruction élémentaire
(1860)

Livre universel de lecture pour les écoles primaires, ou Histoire universelle et encyclopédie, par C.-J.-B. Amyot,...
(1859)

Livre universel de lecture pour les écoles primaires, ou Histoire universelle et encyclopédie, par C.-J.-B. Amyot,...
(1857)

Rapport sur le cours théorique et pratique de pédagogie et de méthodologie de M. Th. Braun, et, à cette occasion, discussion de certaines questions relatives à l'enseignement de la géographie, de l'histoire et de la mythologie, par M. Amyot,...
(1856)

Livre universel de lecture pour les écoles primaires, ou Histoire universelle et encyclopédie, par C.-J.-B. Amyot,...
(1855)

Histoire du Colonel Amoros, de sa méthode d'éducation physique et morale et de la fondation de la gymnastique en France
(1852)

Belles Actions des enfants... Extrait des Rapports annuels faits à l'assemblée générale de la Société pour l'instruction élémentaire
(1862)

Livre universel de lecture pour les écoles primaires, ou Histoire universelle et encyclopédie, par C.-J.-B. Amyot,...
(1861)

Belles actions des enfants, livre de lecture pour les écoles, extrait des rapports annuels faits à l'assemblée générale de la Société pour l'instruction élémentaire, par M. Amyot,...
(1860)

Note pour MM. Chevron et de Roulet contre M. Momigny, en présence de MM. Van Coppenaal et Gadrat
(1859)

De la Nature des pronoms, discussion historique et philologique de grammaire générale, par M. Amyot,...
(1856)

Rapport sur les belles actions des enfants et des instituteurs... à la séance générale de la société pour l'instruction élémentaire du 24 juin 1855
(1855)

Rapport sur les belles actions des enfants et des élèves des écoles à la séance générale annuelle de la société pour l'instruction élémentaire du 17 juillet 1853
(1853)

Belles actions des enfants
(1852)

Agriculture. Échenillage. Note publiée dans les "Annales de la Société entomologique de France", année 1851, par M. Amyot...
(1851)

Notice sur la tipule du froment... insecte nuisible aux céréales, par M. Amyot,...
(1851)

Rapport sur les belles actions des enfants et élèves des écoles
(1851)

Rapport sur les belles actions, traits de vertu et de courage des enfants des élèves des écoles... à l'assemblée générale annuelle de la société pour l'instruction élémentaire du 2 juin 1850
(1850)

Mémoire à consulter. Guepratte contre Barretto
(1849)

De la Gymnastique dans les collèges royaux, par C.-J.-B. Amyot,...
(1846)

Livre universel de lecture pour les écoles primaires, ou Histoire universelle et encyclopédie, par C.-J.-B. Amyot,...
(1840)

Poème de l'histoire de France, racontée dans les villages et à la Courtille, par un pauvre barde (Ch.-J.-B. Amyot)
(1835)

Institutes, ou Principes des lois civiles...
(1833)

Crédit foncier. Projet de loi additionnel à celui de la commission de l'Assemblée nationale sur les privilèges et hypothèques, par M. Amyot,... lu et présenté à la Société nationale et centrale d'agriculture, dans sa séance du 26 mars 1851
(1851)

Rapport sur la propagation des notions les plus utiles d'horticulture à l'aide des instituteurs primaires et de petits livres élémentaires, par M. Amyot...
(1851)

Critique du projet de loi...
(1851)

Enseignement universel. Instruction civique des Français ; par C. J. B. Amyot,...
(1849)

Entomologie française
(1848)

Histoire naturelle des insectes. Hémiptères
(1843)

Livre universel de lecture pour les écoles primaires, ou Histoire universelle et encyclopédie, par C.-J.-B. Amyot,...
(1839)

Épître par M. Amyot, avocat à la cour royale de Paris, maintenant encore détenu à Charenton
(1833)

"Sur une nouvelle Organisation judiciaire en France"
(1830)
avec Charles Jean Baptiste Amyot (1799-1866) comme Autre

"Histoire du gouvernement représentatif en France depuis la restauration, par Amyot, avocat. Première époque, 1814, 1815, 1816"
(1830)
avec Charles Jean Baptiste Amyot (1799-1866) comme Autre

Sur une Nouvelle Organisation judiciaire en France, par Amyot,...
(1830)

Histoire du gouvernement représentatif en France depuis la Restauration, par Amyot,... Première époque, 1814, 1815, 1816
(1830)

Mémoire sur la police et la juridiction des bâtiments à Paris... par Me Amyot,...
(1829)

Consultation de Me Amiot,... sur le mémoire de l'ex-colonel Touquet, libraire, appelant d'un jugement rendu, dans l'affaire de l'"Évangile"
(1826)

Second Mémoire de M. le lieutenant-général Allix, dans son procès devant le tribunal de Nevers, relatif à une plainte qu'il a formée contre M. Dupin, sous-préfet de l'arrondissement de Clamecy. [Rédigé par Me Amyot, avocat.]
(1825)

Rapport de la commission nommée pour l'expérimentation des tableaux mécaniques de lecture de MM. Chéron et Fallempin, par M. Amyot, rapporteur

Guepratte contre Barretto

Pandectes de Napoléon III, ou Codification générale des lois françaises, projet présenté à l'empereur. (Signé : Amyot. Décembre 1852.)

Crédit foncier. Critique du projet de loi de la commission de l'Assemblée nationale sur ce sujet, et contre-projet, par M. Amyot,... Juin 1851

Rapport sur les belles actions des enfants et des instituteurs

Projet de loi sur les privilèges et hypothèques

Personnes ou collectivités en relation avec "Charles Jean Baptiste Amyot (1799-1866)" (2 ressources dans data.bnf.fr)

Personnes ou collectivités liées en tant que auteur du texte (1)

Jean-Guillaume Audinet-Serville (1775-1858)

Personnes ou collectivités liées en tant que rédacteur (1)

Eugène-Olivier Dutilleul (1808-1870?)

Voir aussi (9 ressources dans data.bnf.fr)

À la BnF (1)

Notice correspondante dans Catalogue général

Sur le Web (8)

Notice correspondante dans Dbpedia

Notice correspondante dans IdRef

Notice correspondante dans Library of Congress Authorities

Notice correspondante dans Wikidata

Notice correspondante dans Fichier d'autorité intégré de la Bibliothèque nationale allemande

Notice correspondante dans ISNI

Notice correspondante dans VIAF

Notice correspondante dans Wikipedia Francophone