Gérard Sire (1927-1977)

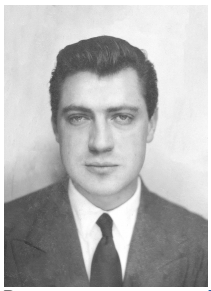

Pays :	France
Langue :	Français
Sexe :	Masculin
Naissance :	Paris, 29-03-1927
Mort :	Paris, 22-11-1977
Note :	Nouvelliste et auteur de feuilletons et de scénarios pour la radio et la télévision. - Parolier de chansons
Autre forme du nom :	Arne Talman (1927-1977)

Gérard Sire (1927-1977) : œuvres (13 ressources dans data.bnf.fr)

Œuvres textuelles (12)

Un Taxi dans les nuages
(1969)

Cécilia, médecin de campagne
(1966)

Voir plus de documents de ce genre

Spectacles (1)

"Clown and Co"
(1988)
avec Gérard Sire (1927-1977) comme Auteur ou responsable intellectuel

Adaptations réalisées à partir des œuvres de Gérard Sire (1927-1977) (1 ressources dans data.bnf.fr)

Œuvres textuelles (1)

La Famille Cigale (1976)	, Pierre Bruneau, Gérard Sire (1927-1977), Paris : Presses de la Cité , 1976

Documents sur Gérard Sire (1927-1977) (2 ressources dans data.bnf.fr)

Documents d'archives et manuscrits (1)

Parcours avant l'édition phonographique (SNUM-641)	None
Parcours avant l'édition phonographique (SNUM-641)	None
Parcours avant l'édition phonographique (SNUM-641)	None

Enregistrements (1)

Entretien avec Pierre Barouh	, Jean-Rodolphe Zanzotto, Paris : Bibliothèque nationale de France , 2012

Thèmes en relation avec Gérard Sire (1927-1977) (2 ressources dans data.bnf.fr)

Biologie (1)

Beauté corporelle

Médecine (1)

Beauté corporelle

Personnes ou collectivités en relation avec "Gérard Sire (1927-1977)" (76 ressources dans data.bnf.fr)

Personnes ou collectivités liées en tant que acteur (22)

Georges Beller

Carole Bouquet

Jean-Pierre Cassel (1932-2007)

Claude Evrard (1933-2020)

Denise Gence (1924-2011)

Évelyne Ker (1936-2005)

Fernand Ledoux (1897-1993)

Michel Le Royer (1933-2022)

Paul Préboist (1927-1997)

Bernard Blier (1916-1989)

Nicole Calfan

Mimi Coutelier

Jacques François (1920-2003)

Robert Hirsch (1925-2017)

Ginette Leclerc (1912-1992)

Paul Le Person (1931-2005)

Liliane Montevecchi (1932-2018)

Daniel Prévost

Catherine Rouvel

Georges Wilson (1921-2010)

Michel Serrault (1928-2007)

Jean Yanne (1933-2003)

Personnes ou collectivités liées en tant que compositeur (16)

Pierre Arvay (1924-1980)

J. Bouwens

Georges Cantournet (1921-1961)

Johnny Hess (1915-1983)

Michel Magne (1930-1984)

Jacques Morali (1947-1991)

Mickey Nicolas

Jean-Claude Roc (1924-1980)

Joss Baselli (1926-1982)

Armand Canfora (1921-1973)

Danyel Gérard

Jerry Leiber (1933-2011)

Jean-Pierre Mas

Jo Moutet (1926-2002)

Gino Paoli

Mike Stoller

Personnes ou collectivités liées en tant que parolier (5)

Michel Jourdan

Gino Paoli

Mike Stoller

Jerry Leiber (1933-2011)

Pierre Saka (1921-2010)

Personnes ou collectivités liées en tant que éditeur commercial (4)

Carrère vidéo

Société nouvelle de cinématographie

Cinema Video Conseil

TF1 entreprises

Personnes ou collectivités liées en tant que distributeur (4)

Carrère vidéo

Powder

Société nouvelle de cinématographie

TF1 vidéo

Personnes ou collectivités liées en tant que producteur de vidéogrammes (4)

Cinequanon

Films 13

Production 2000

Yanne productions

Personnes ou collectivités liées en tant que réalisateur (3)

Claude Lelouch

Jean Pignol (1924-1990)

Jean Yanne (1933-2003)

Personnes ou collectivités liées en tant que auteur du texte (3)

Pierre Bruneau

Jacques Lorcey

Jean Yanne (1933-2003)

Personnes ou collectivités liées en tant que interprète (3)

José Christian

André Verchuren (1920-2013)

Rika Zaraï (1938-2020)

Personnes ou collectivités liées en tant que scénariste (2)

Robert Beauvais (1911-1982)

Jean Yanne (1933-2003)

Personnes ou collectivités liées en tant que préfacier (2)

Georges Conchon (1925-1990)

Jean Yanne (1933-2003)

Personnes ou collectivités liées en tant que chanteur (2)

Georges Guétary (1915-1997)

Hélène Guétary

Personnes ou collectivités liées en tant que auteur de l'idée originale (1)

Robert Beauvais (1911-1982)

Personnes ou collectivités liées en tant que adaptateur (1)

Jean Yanne (1933-2003)

Personnes ou collectivités liées en tant que directeur de la photographie (1)

Jean Boffety (1925-1988)

Personnes ou collectivités liées en tant que éditeur scientifique (1)

Georges Folgoas (1927-2008)

Personnes ou collectivités liées en tant que dialoguiste (1)

Jean Yanne (1933-2003)

Personnes ou collectivités liées en tant que auteur ou responsable intellectuel (1)

Henry Jacqueton (1919-1981)

Voir aussi (8 ressources dans data.bnf.fr)

À la BnF (1)

Notice correspondante dans Catalogue général

Sur le Web (7)

Notice correspondante dans Dbpedia

Notice correspondante dans ISNI

Notice correspondante dans VIAF

Notice correspondante dans Wikipedia Francophone

Notice correspondante dans IdRef

Notice correspondante dans Library of Congress Authorities

Notice correspondante dans Wikidata