Eleuthère Mascart (1837-1908)

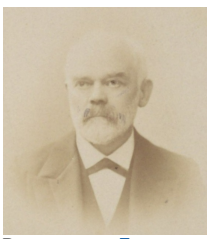

Pays : **France**

Langue : **Français**

Sexe : Masculin

Naissance : **Quarouble (Nord)**, 20-02-**1837**

Mort : **Poissy (Yvelines)**, 26-08-**1908**

Note : Physicien. - Élève de l'École normale supérieure (1858). - Agrégé de sciences physiques et naturelles (1861). - Docteur ès sciences physiques (1864). - Professeur au Collège de France, chargé du cours de physique générale et expérimentale (1871-1872), puis vice-président (en 1903). - Membre de l'institut, Académie des sciences (élu en 1884). - Inspecteur général pour l'enseignement supérieur des sciences (à partir de 1893). - A eu un rôle important dans le développement de l'industrie électrique en France. - Président de la Société des électriciens de France (1887-1890). - Fondateur de l'École supérieure d'électricité

ISNI : ISNI **0000 0001 2139 5898** (**Informations sur l'ISNI**)

Éleuthère Mascart (1837-1908) : œuvres (36 ressources dans data.bnf.fr)

Œuvres textuelles (36)

Discours prononcés aux funérailles de M. Alfred Cornu, membre de l'Institut, ingénieur en chef des mines, le 16 avril 1902
(1902)

Traité de magnétisme terrestre
(1900)

Traité d'optique
(1889)

Traité d'électricité statique
(1876)

Éléments de mécanique, rédigés conformément au programme de l'enseignement scientifique dans les lycées
(1866)

Voir plus de documents de ce genre

Documents sur Éleuthère Mascart (1837-1908) (4 ressources dans data.bnf.fr)

Livres (3)

Notice sur les travaux scientifiques de M. É. Mascart. Complément
(1884)
, Éleuthère Mascart (1837-1908), Paris : Gauthier-Villars , 1884

Notice sur les travaux scientifiques de M. E. Mascart,... Complément
(1878)
, [Paris?] : [Gauthier-Villars?] , 1878

Notice sur les travaux scientifiques de M. Mascart...
(1878)
, Éleuthère Mascart (1837-1908), Mascart, Paris : Gauthier-Villars , 1878

Images (1)

Ecole [supérieure] d'électricité [pièce comportant un panneau à la mémoire des élèves morts pour la France et un buste d'Eleuthère Mascart, rue de Staël, Paris, 15e arrondissement] (1921)	None	

Thèmes en relation avec Éleuthère Mascart (1837-1908) (5 ressources dans data.bnf.fr)

Lieux (1)

Europe

Auteurs (1)

Éleuthère Mascart (1837-1908)

Sciences de l'information et de la documentation (1)

Météorologie

Physique (1)

Électrostatique

Sciences de la Terre (1)

Météorologie

Personnes ou collectivités en relation avec "Éleuthère Mascart (1837-1908)" (20 ressources dans data.bnf.fr)

Personnes ou collectivités liées en tant que auteur du texte (13)

René Benoît (1844-1922)

Albert Decrais (1838-1915)

Ferdinand Guillebot de Nerville (1858-1931)

Georges Le Monnier (1843-1931)

Ernest Mercadier (1836-1911)

Jules Pichot (1820-1906)

Claude-Servais-Matthias Pouillet (1791-1868)

Henri Bos (1830-1888)

Louis-Joseph Gay-Lussac (1778-1850)

Jules Joubert (1834-1910)

Jean-Baptiste Le Roy (1720-1800)

Christian Pfister (1857-1933)

Henri Poincaré (1854-1912)

Personnes ou collectivités liées en tant que éditeur scientifique (6)

Académie des sciences. France

Exposition internationale. Section française (1893 ; Chicago, Ill.)

France. Ministère de l'instruction publique

Congrès national des sociétés savantes (039 ; 1901 ; Nancy)

France. Bureau central météorologique

France. Ministère du commerce, de l'industrie, des postes et des télégraphes (1894-1929)

Personnes ou collectivités liées en tant que directeur de publication (1)

Camille Krantz (1848-1924)

Voir aussi (10 ressources dans data.bnf.fr)

À la BnF (1)

Notice correspondante dans Catalogue général

Sur le Web (9)

Notice correspondante dans Dbpedia

Notice correspondante dans IdRef

Notice correspondante dans Library of Congress Authorities

Notice correspondante dans VIAF

Notice correspondante dans Wikipedia Francophone

Notice correspondante dans Fichier d'autorité intégré de la Bibliothèque nationale allemande

Notice correspondante dans ISNI

Notice correspondante dans data.persee.fr

Notice correspondante dans Wikidata