# Jules Grosjean (1830-1901)

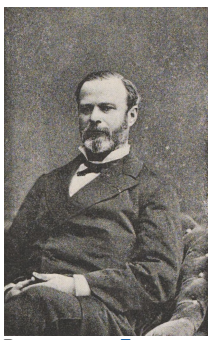

Pays : **France**

Langue : **Français**

Sexe : Masculin

Naissance : **Paris (France)**, 10-12-**1830**

Mort : **Montbéliard (Doubs)**, 19-09-**1901**

Note : Préfet du département du Haut-Rhin (1870), il concourut à la défense de Belfort.
- Député du Haut-Rhin (1871). - A été adjoint au maire de Montbéliard, Doubs

Domaines : Histoire de la France

ISNI : ISNI **0000 0003 7080 8446** (**Informations sur l'ISNI**)

## **Jules Grosjean (1830-1901) : œuvres** (1 ressources dans data.bnf.fr)

### Œuvres textuelles (1)

"Belfort, la sentinelle de la liberté, 1870-1871, le siège"
(1970)
de Éric Grosjean
*avec Jules Grosjean (1830-1901) comme Collaborateur*

## Documents sur Jules Grosjean (1830-1901) (2 ressources dans data.bnf.fr)

### Livres (2)

[Recueil. Dossiers biographiques Boutillier du Retail. Documentation sur Jules Grosjean] (1918)
, Paris : La revue , 1918 (15 mars)

Le droit et la volonté de l'Alsace-Lorraine, souvenirs du 1er mars 1871 (1918)
, John Viénot (1859-1933), Paris : Fischbacher , 1918

## Thèmes en relation avec Jules Grosjean (1830-1901) (3 ressources dans data.bnf.fr)

### Autres (3)

Alsace-Lorraine -- 1871-1918

Belfort (Territoire de Belfort, France) -- 1870-1871 (Siège)

Guerre franco-allemande (1870-1871)

## Personnes ou collectivités en relation avec "Jules Grosjean (1830-1901)" (2 ressources dans data.bnf.fr)

### Personnes ou collectivités liées en tant que collaborateur (2)

Aristide Denfert-Rochereau (1823-1878)

Édouard Mény (1818-1891)

## **Voir aussi** (7 ressources dans data.bnf.fr)

### À la BnF (1)

Notice correspondante dans Catalogue général

### Sur le Web (6)

Notice correspondante dans Dbpedia

Notice correspondante dans IdRef

Notice correspondante dans ISNI

Notice correspondante dans VIAF

Notice correspondante dans Wikidata

Notice correspondante dans Wikipedia Francophone