Frank Wollman (1888-1969)

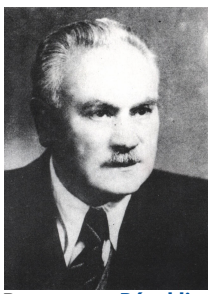

Pays : **République tchèque**

Langue : **Tchèque**

Sexe : Masculin

Naissance : **1888**

Mort : **1969**

Note : Philologue. - Spécialiste des langues slaves

ISNI : ISNI **0000 0000 8096 7449** (**Informations sur l'ISNI**)

Frank Wollman (1888-1969) : œuvres (6 ressources dans data.bnf.fr)

Œuvres mixtes (5)

"Slovenské ľudové rozprávky 3. zväzok"
(2004)
avec Frank Wollman (1888-1969) comme Éditeur scientifique

Die Literatur der Slawen
(2003)

"Slovenské ľudové rozprávky 1. zväzok"
(2002)
avec Frank Wollman (1888-1969) comme Éditeur scientifique

"Slovenské ľudové rozprávky 2. zväzok"
(2001)
avec Frank Wollman (1888-1969) comme Éditeur scientifique

"Slovenské ľudové rozprávky"
(2001)
avec Frank Wollman (1888-1969) comme Éditeur scientifique

Œuvres textuelles (1)

Slovesnost Slovanů
(1928)

Thèmes en relation avec Frank Wollman (1888-1969) (1 ressources dans data.bnf.fr)

Littératures (1)

Littérature slave

Personnes ou collectivités en relation avec "Frank Wollman (1888-1969)" (2 ressources dans data.bnf.fr)

Personnes ou collectivités liées en tant que éditeur scientifique (2)

Reinhard Ibler

Ivo Pospíšil

Voir aussi (7 ressources dans data.bnf.fr)

À la BnF (1)

Notice correspondante dans Catalogue général

Sur le Web (6)

Notice correspondante dans Fichier d'autorité intégré de la Bibliothèque nationale allemande

Notice correspondante dans ISNI

Notice correspondante dans VIAF

Notice correspondante dans IdRef

Notice correspondante dans Library of Congress Authorities

Notice correspondante dans Wikidata