Léon Galle (1854-1914)

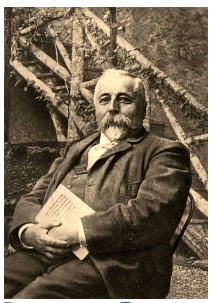

Pays : **France**

Langue : **Français**

Sexe : Masculin

Naissance : **Lyon (Rhône)**, 15-06-**1854**

Mort : **Lyon (Rhône)**, 22-10-**1914**

Note : Fondateur de la Société des bibliophiles lyonnais. - Membre des Antiquaires de France. - Collaborateur de la "Revue du Lyonnais"

ISNI : ISNI **0000 0000 6129 1789** (**Informations sur l'ISNI**)

Léon Galle (1854-1914) : œuvres (39 ressources dans data.bnf.fr)

Œuvres textuelles (39)

Eugène Berlot
(1912)

Jean Sanlaville
(1909)

L'Abbé Félix Conil,... 1851-1895
(1904)

Natalis Rondot, sa vie et ses travaux
(1902)

A travers vingt-cinq années de bibliophilie lyonnaise
(1910)

La Villa d'un marchand florentin du XVIe siècle à Gorge-de-Loup, près de Lyon
(1906)

Tablettes d'art et d'archéologie
(1903)

Une ancienne Chapelle de l'abbaye de Savigny en Lyonnais
(1902)

Allocution prononcée aux funérailles de M. William Poidebard, à Davézieux (Ardèche) le 25 juin 1902
(1902)

Autour d'une polémique
(1901)

La Bibliothèque dauphinoise du château de Sassenage
(1898)

Les Livres lyonnais de la bibliothèque du Bon Pichon
(1897)

La place Morel et la famille de ce nom à Lyon
(1896)

Document inédit sur les brigandages en Beaujolais après la Révolution
(1895)

Notice sur une maison du XVIe siècle à Écully
(1892)

A propos du pied du cheval de Henri IV (statue du fronton de l'hôtel de ville) et où il est question du siège de Lyon, de Chinard et des fonds de chapeau
(1890)

Document inédit sur les brigandages en Beaujolais après la Révolution

Une supplique à Mgr Malvin de Montazet, archevêque de Lyon
(1901)

Notice sur le sceau d'Innocent V, suivie d'une étude sur un portrait inédit de ce pape
(1898)

Un Archevêque de Lyon sur les autels. (15 juillet 1897.)
(1897)

Une promenade à travers le vieux Lyon, compte-rendu et étude de l'ouvrage intitulé : Lyon pittoresque, par A. Bleton
(1896)

Les Noces de diamant de M. et de Mme Joseph Ribollet
(1896)

Causerie d'un bibliophile. La bibliothèque du Cte de Lignerolles
(1894)

René Ribollet. 1849-1890
(1891)

Armorial des bibliophiles de Lyonnais

Voir plus de documents de ce genre

Thèmes en relation avec Léon Galle (1854-1914) (1 ressources dans data.bnf.fr)

Autres (1)

France

Personnes ou collectivités en relation avec "Léon Galle (1854-1914)" (8 ressources dans data.bnf.fr)

Personnes ou collectivités liées en tant que auteur du texte (5)

Julien Baudrier (1860-1915)

William Poidebard (1845-1902)

Jacques-Guillaume Trolieur de la Vaupierre (1707-17..)

Pierre Louvet (1617-1680?)

Natalis Rondot (1821-1900)

Personnes ou collectivités liées en tant que éditeur scientifique (3)

Alfred Cartier (1854-1921)

Société des bibliophiles lyonnais

Georges Guigue (1861-1926)

Voir aussi (8 ressources dans data.bnf.fr)

À la BnF (1)

Notice correspondante dans Catalogue général

Sur le Web (7)

Notice correspondante dans Dbpedia

Notice correspondante dans IdRef

Notice correspondante dans ISNI

Notice correspondante dans Library of Congress Authorities

Notice correspondante dans VIAF

Notice correspondante dans Wikidata

Notice correspondante dans Wikipedia Francophone