William Henry Flower (1831-1899)

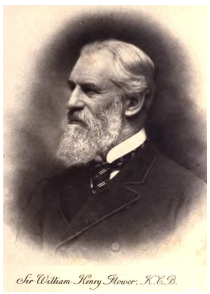

Pays : **Grande-Bretagne**

Langue : **Anglais**

Sexe : Masculin

Naissance : Strafford-on-Avon (Royaume-Uni), 30-11-**1831**

Mort : **Londres**, 01-07-**1899**

Note : Naturaliste

ISNI : ISNI **0000 0000 8108 8075** (**Informations sur l'ISNI**)

William Henry Flower (1831-1899) : œuvres (10 ressources dans data.bnf.fr)

Œuvres textuelles (10)

An introduction to the study of mammals living and extinct
(1891)

A General guide to the British Museum (natural history), Cromwell road. London
(1887)

Guide to the galleries of mammalia (mammalian, osteological, cetacean) in the department of zoology of the British Museum (natural history)
(1885)

Voir plus de documents de ce genre

Thèmes en relation avec William Henry Flower (1831-1899) (2 ressources dans data.bnf.fr)

Savoir et érudition. Musées (1)

Muséologie

Neurologie

Médecine (1)

Neurologie

Personnes ou collectivités en relation avec "William Henry Flower (1831-1899)" (4 ressources dans data.bnf.fr)

Personnes ou collectivités liées en tant que auteur du texte (3)

Albert Charles Lewis Gotthilf Günther (1830-1914)

Richard Lydekker (1849-1915)

Oldfield Thomas (1858-1929)

Personnes ou collectivités liées en tant que préfacier (1)

Jules Dejerine (1849-1917)

Voir aussi (10 ressources dans data.bnf.fr)

À **la BnF (1)**

Notice correspondante dans Catalogue général

Sur le Web (9)

Notice correspondante dans Bibliothèque nationale d'Espagne

Notice correspondante dans Fichier d'autorité intégré de la Bibliothèque nationale allemande

Notice correspondante dans ISNI

Notice correspondante dans VIAF

Notice correspondante dans Wikipedia Francophone

Notice correspondante dans Dbpedia

Notice correspondante dans IdRef

Notice correspondante dans Library of Congress Authorities

Notice correspondante dans Wikidata