Joakim Frederik Skovgaard (1856-1933)

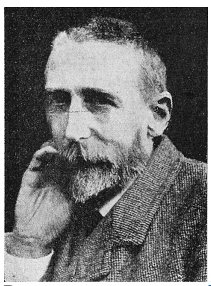

Pays :	**Danemark**
Langue :	**Danois**
Sexe :	Masculin
Naissance :	**Copenhague**, 18-11-**1856**
Mort :	**Copenhague**, 09-03-**1933**
Note :	Peintre et sculpteur. - Professeur à l'Académie de Copenhague
Autre forme du nom :	Joakim Skovgaard (1856-1933)
ISNI :	ISNI **0000 0000 8097 7081** (**Informations sur l'ISNI**)

Joakim Frederik Skovgaard (1856-1933) : œuvres (2 ressources dans data.bnf.fr)

Œuvres textuelles (1)

Joakim Skovgaards Billeder i Viborg Domkirke. Arbejdets Historie. [Ved Georg Saxild. - Joakim Shovgaard : Om Billederne i Viborg Domkirke.] (1915)

Œuvres musicales (1)

Danske folkeviser med gamle melodier, ved Thomas Laub og Axel Olrik. Tegningerne af Joakim Skovgaard (1903)

Documents sur Joakim Frederik Skovgaard (1856-1933) (2 ressources dans data.bnf.fr)

Livres (2)

Bibelske billedmeditationer (2001), Johannes Aagaard (1928-2007), Erik Ågård, [Frederiksberg] : Religionspædagogisk forlag , 2001

Joakim Skovgaards Fresken im Dom zu Viborg (1995), Viborg : Domverlag Viborg , 1995

Thèmes en relation avec Joakim Frederik Skovgaard (1856-1933) (1 ressources dans data.bnf.fr)

Architecture (1)

Viborg (Danemark) -- Domkirke Vor Frue

Voir aussi (7 ressources dans data.bnf.fr)

À la BnF (1)

Notice correspondante dans Catalogue général

Sur le Web (6)

Notice correspondante dans Fichier d'autorité intégré de la Bibliothèque nationale allemande

Notice correspondante dans ISNI

Notice correspondante dans VIAF

Notice correspondante dans IdRef

Notice correspondante dans Library of Congress Authorities

Notice correspondante dans Wikidata