Janko Lavrin (1884-1986)

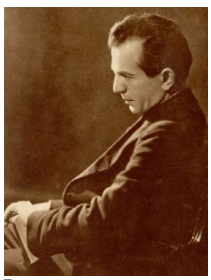

Pays :	**Grande-Bretagne**
Langue :	**Anglais**, **Allemand**, **Russe**, **Slovène**
Sexe :	Masculin
Naissance :	Semič (Slovénie), **1887**
Mort :	**Londres**, **1986**
Note :	Historien de la littérature, romancier, poète, essayiste et traducteur slovène. - A été professeur de littérature russe à l'Université de Nottingham (1922-1952)
Autres formes du nom :	Ianko Lavrin (1887-1986) Ânko Lavrin (1884-1986) *(russe)*
ISNI :	ISNI **0000 0001 0876 8864** (**Informations sur l'ISNI**)

Janko Lavrin (1884-1986) : œuvres (15 ressources dans data.bnf.fr)

Œuvres textuelles (15)

Nikolai Gogol, 1809-1852, a centenary survey (1951)

An Introduction to the Russian novel (1945)

Voir plus de documents de ce genre

Documents sur Janko Lavrin (1884-1986) (2 ressources dans data.bnf.fr)

Livres (2)

Pisma v domovino (2004) , Dušan Moravec (1920-2015), Ljubljana : Slovenska akademija znanosti in umetnosti , 2004

New essays on Dostoyevsky (1983) , Cambridge ; London ; New York : Cambridge university press , cop. 1983

Thèmes en relation avec Janko Lavrin (1884-1986) (2 ressources dans data.bnf.fr)

Littératures (2)

Littérature russe -- 1917-1945

Littérature russe -- 19e siècle

Personnes ou collectivités en relation avec "Janko Lavrin (1884-1986)" (5 ressources dans data.bnf.fr)

Personnes ou collectivités liées en tant que auteur du texte (3)

Ivan Cankar (1876-1918)

Alexandre Pouchkine (1799-1837)

Anton Slodnjak (1899-1983)

Personnes ou collectivités liées en tant que éditeur scientifique (2)

Dušan Moravec (1920-2015)

Slovenska akademija znanosti in umetnosti

Voir aussi (8 ressources dans data.bnf.fr)

À la BnF (1)

Notice correspondante dans Catalogue général

Sur le Web (7)

Notice correspondante dans Bibliothèque nationale d'Espagne

Notice correspondante dans IdRef

Notice correspondante dans Library of Congress Authorities

Notice correspondante dans Wikidata

Notice correspondante dans Fichier d'autorité intégré de la Bibliothèque nationale allemande

Notice correspondante dans ISNI

Notice correspondante dans VIAF