Pierre Legrand (1834-1895)

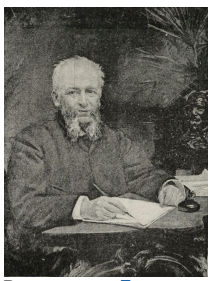

Pays : **France**

Langue : **Français**

Naissance : 13-05-**1834**

Mort : 31-05-**1895**

Note : Avocat. - Député du Nord. - Nommé préfet de ce département entre septembre 1870 et janvier 1871, il eut à organiser avec le général Faidherbe l'Armée du Nord. - Député républicain de Lille de 1876 à 1885, puis après 1887. - Ministre du Commerce à plusieurs reprises entre 1882 et 1889. - A ce titre, il fut l'un des principaux promoteurs de l'Exposition universelle de 1889

ISNI : ISNI **0000 0001 2138 9121** (**Informations sur l'ISNI**)

Pierre Legrand (1834-1895) : œuvres (2 ressources dans data.bnf.fr)

Œuvres textuelles (2)

"La défense nationale dans le Nord, de 1792 à 1802"
(1890)
de Jules Finot et autre(s)
avec Pierre Legrand (1834-1895) comme Préfacier

[Lettre circulaire en date du 19 août 1873 relative à l'interdiction du colportage et de la vente du journal "Le Progrès du Nord"]
(1873)

Documents sur Pierre Legrand (1834-1895) (1 ressources dans data.bnf.fr)

Images (1)

[Recueil. Oeuvre de Chalot & Cie. Photos-cartes de visite]
(18..)
, Isidore Alphonse Chalot (1846-1893)

Personnes ou collectivités en relation avec "Pierre Legrand (1834-1895)" (6 ressources dans data.bnf.fr)

Personnes ou collectivités liées en tant que collaborateur (4)

Achille Durieux (1826-1892)

Alfred Jennepin (1836-1914)

Louis Quarré-Reybourbon (1824-1906)

Paul-Augustin Terquem (1821-1908)

Personnes ou collectivités liées en tant que auteur du texte (2)

Jules Finot (1842-1908)

Paul Foucart (1848-1902)

Voir aussi (8 ressources dans data.bnf.fr)

À la BnF (1)

Notice correspondante dans Catalogue général

Sur le Web (7)

- Notice correspondante dans Dbpedia
- Notice correspondante dans IdRef
- Notice correspondante dans ISNI
- Notice correspondante dans data.persee.fr
- Notice correspondante dans VIAF
- Notice correspondante dans Wikidata
- Notice correspondante dans Wikipedia Francophone