# Amos Bronson Alcott (1799-1888)

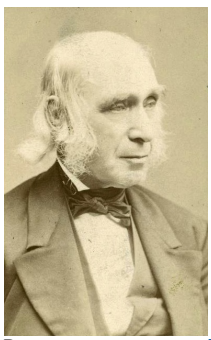

| | |
|---|---|
| Pays : | **États-Unis** |
| Langue : | **Anglais** |
| Sexe : | Masculin |
| Naissance : | **Wolcott, Conn.**, 29-11-**1799** |
| Mort : | **Concord, Mass.**, 04-03-**1888** |
| Note : | Philosophe et poète. - Ami de Ralph Waldo Emerson (1803-1882) |
| Autre forme du nom : | Bronson Alcott (1799-1888) |
| ISNI : | ISNI **0000 0001 2123 8534** (**Informations sur l'ISNI**) |

## Amos Bronson Alcott (1799-1888) : œuvres (2 ressources dans data.bnf.fr)

### Œuvres mixtes (1)

Ralph Waldo Emerson
(1968)

### Œuvres textuelles (1)

Notes of conversations, 1848-1875
(2007)

## Documents sur Amos Bronson Alcott (1799-1888) (4 ressources dans data.bnf.fr)

### Livres (4)

Alcott and the Concord school of philosophy (2009) , Florence Whiting Brown (1862-1940), Whitefish (Mont.) : Kessinger , 2006

Notes of conversations, 1848-1875 (2007) , Amos Bronson Alcott (1799-1888), Madison : Fairleigh Dickinson university press , 2007

American literary personalism (2004) , Bernard Schmidt (1940-2004), Lewiston (N.Y.) : the E. Mellen press , 2004

Nay-saying in Concord (1979) , Taylor Stoehr, Hamden, Conn. : Archon Books , 1979

## Personnes ou collectivités en relation avec "Amos Bronson Alcott (1799-1888)" (1 ressources dans data.bnf.fr)

### Personnes ou collectivités liées en tant que éditeur scientifique (1)

Karen Ann English

## Voir aussi (9 ressources dans data.bnf.fr)

### À la BnF (1)

Notice correspondante dans Catalogue général

## Sur le Web (8)

Notice correspondante dans Dbpedia

Notice correspondante dans IdRef

Notice correspondante dans Library of Congress Authorities

Notice correspondante dans Wikidata

Notice correspondante dans Fichier d'autorité intégré de la Bibliothèque nationale allemande

Notice correspondante dans ISNI

Notice correspondante dans VIAF

Notice correspondante dans Wikipedia Francophone