James Lloyd (1810-1896)

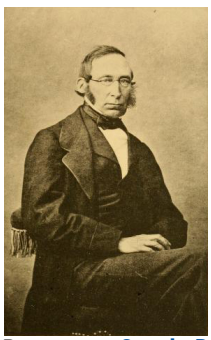

Pays : **Grande-Bretagne**

Langue : **Français**

Sexe : Masculin

Naissance : **Londres**, 17-03-**1810**

Mort : **Nantes (Loire-Atlantique)**, 10-05-**1896**

Note : Botaniste

ISNI : ISNI **0000 0000 0692 6649** (**Informations sur l'ISNI**)

James Lloyd (1810-1896) : œuvres (11 ressources dans data.bnf.fr)

Œuvres textuelles (11)

Flore de l'Ouest de la France
(1886)

Flore de l'ouest de la France, herborisations de 1878, 1879
(1878)

Flore de l'Ouest de la France. Herborisations de 1876, 1877

Voir plus de documents de ce genre

Personnes ou collectivités en relation avec "James Lloyd (1810-1896)" (3 ressources dans data.bnf.fr)

Personnes ou collectivités liées en tant que auteur du texte (2)

Julien Foucaud (1847-1904)

Émile Gadeceau (1845-1928)

Personnes ou collectivités liées en tant que éditeur scientifique (1)

Émile Gadeceau (1845-1928)

Voir aussi (9 ressources dans data.bnf.fr)

À la BnF (1)

Notice correspondante dans Catalogue général

Sur le Web (8)

Notice correspondante dans Dbpedia

Notice correspondante dans Fichier d'autorité intégré de la Bibliothèque nationale allemande

Notice correspondante dans IdRef

Notice correspondante dans ISNI

Notice correspondante dans Library of Congress Authorities

Notice correspondante dans VIAF

Notice correspondante dans Wikidata

Notice correspondante dans Wikipedia Francophone