Rāmaprasāda Canda

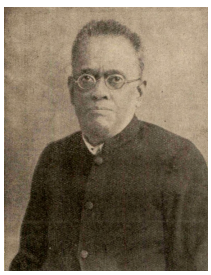

Pays :	**Inde**
Langue :	**Bengali**
Naissance :	**1873**
Mort :	**1942**
Note :	A aussi écrit en anglais
Autres formes du nom :	Ramaprasad Chanda (1873-1942) Rāma Prasāda Canda Ram Prasad Chanda Ram Prasad Chanda Rāma Prasāda Canda Ramaprasad Chanda Rāmaprasāda Canda
ISNI :	ISNI **0000 0000 8356 184X** (**Informations sur l'ISNI**)

Rāmaprasāda Canda : œuvres (2 ressources dans data.bnf.fr)

Œuvres textuelles (2)

The Indo Aryan races
(1987)

Archaeology and Vaishnava tradition
(1920)

Voir aussi (7 ressources dans data.bnf.fr)

À **la BnF (1)**

Notice correspondante dans Catalogue général

Sur le Web (6)

Notice correspondante dans Fichier d'autorité intégré de la Bibliothèque nationale allemande

Notice correspondante dans ISNI

Notice correspondante dans VIAF

Notice correspondante dans IdRef

Notice correspondante dans Library of Congress Authorities

Notice correspondante dans Wikidata