René Gounin (1898-1983)

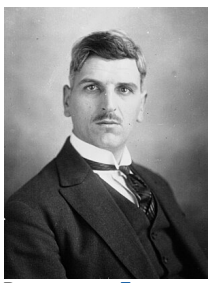

Pays : **France**

Langue : **Français**

Sexe : Masculin

Naissance : La Tache (Charente), 18-06-**1898**

Mort : **Montignac (Charente)**, 10-10-**1983**

Note : Député (1928-1939) puis sénateur (1939-1945) de la Charente. - Commissaire général du Centre français du tourisme à l'exposition internationale de San-Francisco (en 1940). - A été directeur du "Cri charentais" et du "Mot d'ordre" à Marseille. - Président du Parti républicain socialiste en 1958

ISNI : ISNI **0000 0000 0320 646X** (**Informations sur l'ISNI**)

René Gounin (1898-1983) : œuvres (4 ressources dans data.bnf.fr)

Œuvres textuelles (4)

Montignac à travers les âges
(1965)

La Défense rurale. La terre de France ne doit pas mourir
(1938)

Voir plus de documents de ce genre

Voir aussi (7 ressources dans data.bnf.fr)

À la BnF (1)

Notice correspondante dans Catalogue général

Sur le Web (6)

Notice correspondante dans Dbpedia

Notice correspondante dans IdRef

Notice correspondante dans ISNI

Notice correspondante dans VIAF

Notice correspondante dans Wikidata

Notice correspondante dans Wikipedia Francophone