Ernest Guérin (1887-1952)

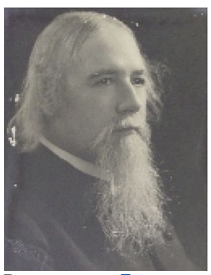

Pays : **France**

Langue : **Français**

Naissance : **1887**

Mort : **1952**

Note : Peintre-enlumineur français

Domaines : **Art**

ISNI : ISNI **0000 0000 6684 3562** (**Informations sur l'ISNI**)

Documents sur Ernest Guérin (1887-1952) (1 ressources dans data.bnf.fr)

Livres (1)

Ernest Guérin, imagier breton (2001)	, Musée des beaux-arts. Rennes, Musée départemental breton. Quimper, Rennes : Éd. du Carabe : Musée des beaux-arts de Rennes , 2001

Voir aussi (10 ressources dans data.bnf.fr)

À **la BnF (1)**

Notice correspondante dans Catalogue général

Sur **le Web (9)**

Notice correspondante dans Bibliothèque nationale d'Espagne

Notice correspondante dans Fichier d'autorité intégré de la Bibliothèque nationale allemande

Notice correspondante dans ISNI

Notice correspondante dans VIAF

Notice correspondante dans Wikipedia Francophone

Notice correspondante dans Dbpedia

Notice correspondante dans IdRef

Notice correspondante dans Library of Congress Authorities

Notice correspondante dans Wikidata