William Bell (1830-1910)

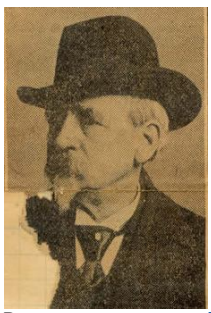

Pays :	**États-Unis**
Langue :	**Anglais**
Sexe :	Masculin
Naissance :	**1830**
Mort :	28-01-**1910**
Note :	Photographe
Domaines :	**Photographie**
Autre forme du nom :	William Abraham Bell (1830-1910)
ISNI :	ISNI **0000 0001 0814 199X** (**Informations sur l'ISNI**)

William Bell (1830-1910) : œuvres (19 ressources dans data.bnf.fr)

Œuvres iconographiques (19)

Photographs showing landscapes, geological and other features, of portions of the Western Territory of the United States obtained in connection with Geographical and Geological Explorations and Surveys West of the 100th Meridian, seasons of 1871, 1872 and 1873
(1873)

"Perched rock, Rocker creek, Arizona."
(1872)
avec William Bell (1830-1910) comme Auteur du texte

"Grand Cañon of the Colorado river, mouth of Kanab wash, looking west."
(1872)
avec William Bell (1830-1910) comme Auteur du texte

"Grand Cañon of the Colorado river, mouth of Kanab wash, looking east."
(1872)
avec William Bell (1830-1910) comme Auteur du texte

"Grand Cañon of the Colorado river, mouth of Kanab wash, looking west."
(1872)
avec William Bell (1830-1910) comme Auteur du texte

"Rain sculpture, Salt creek Cañon, Utah."
(1872)
avec William Bell (1830-1910) comme Auteur du texte

"Looking south into the Grand Cañon, Colorado river. Sheavwitz crossing."
(1872)
avec William Bell (1830-1910) comme Auteur du texte

"Grand Cañon, Colorado river, near Paria creek, looking east."
(1872)
avec William Bell (1830-1910) comme Auteur du texte

"Grand Cañon, Colorado river, near Paria creek, looking west."
(1872)
avec William Bell (1830-1910) comme Auteur du texte

"Grand Cañon, Colorado river, near Paria creek, looking west."
(1872)
avec William Bell (1830-1910) comme Auteur du texte

"Colorado river, Mouth of Kanab wash, looking west."
(1872)
avec William Bell (1830-1910) comme Auteur du texte

"Cañon of Kanab wash, Colorado river, looking south."
(1872)
avec William Bell (1830-1910) comme Auteur du texte

"Cañon of Kanab wash, Colorado river, looking south."
(1872)
avec William Bell (1830-1910) comme Auteur du texte

"Cañon of Kanab wash, Colorado river, looking north."
(1872)
avec William Bell (1830-1910) comme Auteur du texte

"Cañon of Kanab wash, Colorado river, looking south"
(1872)
avec William Bell (1830-1910) comme Auteur du texte

Explorations West of the 100th Meridian, Expedition of 1872
(1872)

Explorations West of the 100th Meridian, Expedition of 1872
(1872)

Exploration and surveys west of 100th meridian
(1872)

"Limestone walls, Kanab wash, Colorado river."
(1872)
avec William Bell (1830-1910) comme Auteur du texte

Documents sur William Bell (1830-1910) (1 ressources dans data.bnf.fr)

Livres (1)

One/many
(2006)
, Joel Snyder, Chicago : the David and Alfred Smart museum of art , cop. 2006

Thèmes en relation avec William Bell (1830-1910) (7 ressources dans data.bnf.fr)

Lieux (7)

Territoire de l' Arizona (États-Unis; 1863-1912)

Territoire du Colorado (États-Unis; 1861-1876)

État du Nevada (États-Unis)

Territoire de l' Utah (États-Unis; 1850-1896)

État de Californie (États-Unis)

États-Unis

Territoire du Nouveau-Mexique (États-Unis; 1850-1912)

Personnes ou collectivités en relation avec "William Bell (1830-1910)" (5 ressources dans data.bnf.fr)

Personnes ou collectivités liées en tant que éditeur scientifique (1)

Etats-Unis. War department

Personnes ou collectivités liées en tant que photographe (1)

Timothy H. O'Sullivan (1840?-1882)

Personnes ou collectivités liées en tant que chef de la mission (1)

George Montague Wheeler (1842-1905)

Personnes ou collectivités liées en tant que auteur ou responsable intellectuel (1)

Etats-Unis. Army. Corps of engineers

Personnes ou collectivités liées en tant que donateur (1)

Geological survey. Etats-Unis

Voir aussi (7 ressources dans data.bnf.fr)

À la BnF (1)

Notice correspondante dans Catalogue général

Sur le Web (6)

Notice correspondante dans Fichier d'autorité intégré de la Bibliothèque nationale allemande

Notice correspondante dans ISNI

Notice correspondante dans VIAF

Notice correspondante dans IdRef

Notice correspondante dans Library of Congress Authorities

Notice correspondante dans Wikidata