Jacques Gans (1907-1972)

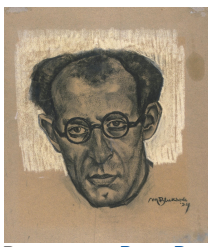

Pays : **Pays-Bas**

Langue : **Néerlandais; flamand**

Sexe : Masculin

Naissance : 07-12-**1907**

Mort : 26-08-**1972**

Note : Journaliste et auteur. - A collaboré à "L'Europe nouvelle" (en 1935)

ISNI : ISNI **0000 0000 4524 0762** (**Informations sur l'ISNI**)

Jacques Gans (1907-1972) : œuvres (1 ressources dans data.bnf.fr)

Œuvres textuelles (1)

[Recueil. Dossiers biographiques Boutillier du Retail. Documentation sur Upton Sinclair]
(1934)

Documents sur Jacques Gans (1907-1972) (2 ressources dans data.bnf.fr)

Livres (2)

Jacques Gans (2002) , Willem Maas, Baarn : de Prom , cop. 2002

De onbestrafte zonde van Jacques Gans (1992) , Amsterdam : Stichting Neerlandistiek VU ; Münster : Nodus publ. , 1992

Personnes ou collectivités en relation avec "Jacques Gans (1907-1972)" (4 ressources dans data.bnf.fr)

Personnes ou collectivités liées en tant que auteur du texte (3)

Théodore Beregi

Upton Sinclair (1878-1968)

Robert Cantwell (1908-1978)

Personnes ou collectivités liées en tant que collecteur (1)

Armand Boutillier du Retail (1882-1943)

Voir aussi (7 ressources dans data.bnf.fr)

À la BnF (1)

Notice correspondante dans Catalogue général

Sur le Web (6)

Notice correspondante dans Fichier d'autorité intégré de la Bibliothèque nationale allemande

Notice correspondante dans ISNI

Notice correspondante dans VIAF

Notice correspondante dans IdRef

Notice correspondante dans Library of Congress Authorities

Notice correspondante dans Wikidata