# Rider Strong

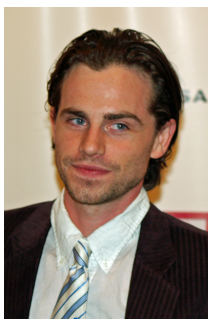

Pays : **États-Unis**

Sexe : Masculin

Note : Acteur

ISNI : ISNI **0000 0001 1557 0848** (**Informations sur l'ISNI**)

## **Rider Strong : œuvres** (6 ressources dans data.bnf.fr)

### Œuvres audiovisuelles (y compris radio) (5)

"Cabin fever"
(2011)
de Angelo Badalamenti et autre(s)
*avec Rider Strong comme Acteur*

"Cabin fever 2"
(2011)
de Ti West et autre(s)
*avec Rider Strong comme Acteur*

"Cabin fever 2"
(2011)
de Ti West et autre(s)
*avec Rider Strong comme Acteur*

"Pulse 3"
(2010)
de Elia Cmiral et autre(s)
*avec Rider Strong comme Acteur*

"Death valley"
(2010)
de Rudi Liden et autre(s)
*avec Rider Strong comme Acteur*

### Œuvres mixtes (1)

"Starship troopers"
(2003)
de Robert Anson Heinlein et autre(s)
*avec Rider Strong comme Voix parlée*

## Personnes ou collectivités en relation avec "Rider Strong" (36 ressources dans data.bnf.fr)

### Personnes ou collectivités liées en tant que scénariste (9)

- Duane Capizzi
- David Kebo
- Rudi Liden
- Randy Pearlstein
- Joel Soisson
- Marsha Griffin
- Greg Klein
- Joshua Malkin
- Eli Roth

### Personnes ou collectivités liées en tant que acteur (8)

- James DeBello
- Jordan Ladd
- Eric Christian Olsen
- Noah Segan
- Brittany Renee Finamore
- Dash Mihok
- Georgina Rylance
- Alexi Wasser

### Personnes ou collectivités liées en tant que réalisateur (8)

- Christopher Berkeley
- David Kebo
- David Hartman (réalisateur)
- Rudi Liden

Audu Paden

Eli Roth

Joel Soisson

Ti West

## Personnes ou collectivités liées en tant que compositeur (4)

Angelo Badalamenti (1937-2022)

Nathan Barr

Elia Cmiral

Ryan Shore

## Personnes ou collectivités liées en tant que auteur de l'idée originale (3)

Randy Pearlstein

Eli Roth

Ti West

## Personnes ou collectivités liées en tant que éditeur commercial (1)

Éditions Atlas

## Personnes ou collectivités liées en tant que voix parlée (1)

Rino Romano

## Personnes ou collectivités liées en tant que distributeur (1)

Nouvelles messageries de la presse parisienne

## Personnes ou collectivités liées en tant que auteur adapté (1)

Robert Anson Heinlein (1907-1988)

## **Voir aussi** (11 ressources dans data.bnf.fr)

### À **la BnF (1)**

Notice correspondante dans Catalogue général

### Sur **le Web (10)**

Notice correspondante dans Bibliothèque nationale d'Espagne

Notice correspondante dans Fichier d'autorité intégré de la Bibliothèque nationale allemande

Notice correspondante dans ISNI

Notice correspondante dans MusicBrainz

Notice correspondante dans Wikidata

Notice correspondante dans Dbpedia

Notice correspondante dans IdRef

Notice correspondante dans Library of Congress Authorities

Notice correspondante dans VIAF

Notice correspondante dans Wikipedia Francophone