Axelle Laffont

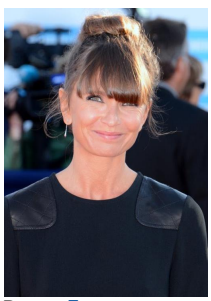

Pays : **France**

Sexe : Féminin

Note : Auteure et interprète de sketchs humoristiques. - Actrice

ISNI : ISNI **0000 0003 7186 6760** (**Informations sur l'ISNI**)

Axelle Laffont : œuvres (2 ressources dans data.bnf.fr)

Œuvres textuelles (2)

Marny
(2009)

Voir plus de documents de ce genre

Personnes ou collectivités en relation avec "Axelle Laffont" (40 ressources dans data.bnf.fr)

Personnes ou collectivités liées en tant que acteur (10)

Valérie Benguigui (1965-2013)

Élodie Bouchez

Clovis Cornillac

Marie-Josée Croze

Mata Gabin

Zakariya Gouram

Denis Podalydès

Arnaud Gidoin

Virginie Ledoyen

Sören Prévost

Personnes ou collectivités liées en tant que scénariste (8)

Anne Fassio

Husky Kihal

Jérôme L'Hotsky

Alain Ross (scénariste)

Arnaud Gidoin

Stéphane Kramer

Julie Lopès Curval

Éric Véniard

Personnes ou collectivités liées en tant que réalisateur (6)

Tristan Carré

Fabrice Laffont

Virginy L. Sam

Anne Fassio

Blandine Lenoir

Éric Véniard

Personnes ou collectivités liées en tant que compositeur (4)

Didier Atlan

Peter Chase (musicien)

Bertrand Belin

Benjamin Molinaro

Personnes ou collectivités liées en tant que metteur en scène (3)

Maurice Barthélémy

Charles Templon

Serge Hazanavicius

Personnes ou collectivités liées en tant que auteur du texte (2)

Herval

Emmanuel Robert-Espalieu

Personnes ou collectivités liées en tant que participant (2)

Vincent Desagnat

Anthony Kavanagh

Personnes ou collectivités liées en tant que éditeur commercial (1)

Moviesystem

Personnes ou collectivités liées en tant que auteur de l'idée originale (1)

Arnaud Gidoin

Personnes ou collectivités liées en tant que dialoguiste (1)

Jean-François Halin

Personnes ou collectivités liées en tant que distributeur (1)

Fox Pathé Europa

Personnes ou collectivités liées en tant que adaptateur (1)

Jean-François Halin

Voir aussi (9 ressources dans data.bnf.fr)

À **la BnF (1)**

Notice correspondante dans Catalogue général

Sur **le Web (8)**

Notice correspondante dans Bibliothèque nationale d'Espagne

Notice correspondante dans Dbpedia

Notice correspondante dans IdRef

Notice correspondante dans ISNI

Notice correspondante dans MusicBrainz

Notice correspondante dans VIAF

Notice correspondante dans Wikidata

Notice correspondante dans Wikipedia Francophone