Otto Taubmann (1859-1929)

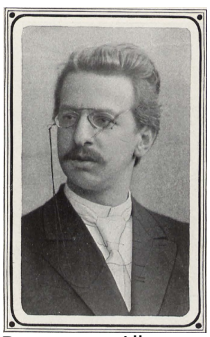

Pays : Allemagne avant 1945

Sexe : Masculin

Naissance : 08-03-**1859**

Mort : 04-07-**1929**

Note : Chef d'orchestre et compositeur

ISNI : ISNI **0000 0001 0986 0304** (**Informations sur l'ISNI**)

Otto Taubmann (1859-1929) : œuvres (34 ressources dans data.bnf.fr)

Œuvres musicales (34)

"[Concertinos. Clarinette, petit orchestre. K 276]"
(1919)
de Ferruccio Busoni
avec Otto Taubmann (1859-1929) comme Auteur de la réduction musicale

"[Festliches Präludium. TrV 229]"
(1913)
de Richard Strauss
avec Otto Taubmann (1859-1929) comme Auteur de la réduction musicale

[Transcriptions. Rahmaninov, Sergej Vasil'evič. Ostrov myortvïkh, Op. 29. Piano (4 mains)]
(1910)

"[Ostrov mertvyh. Op. 29]"
(1909)
de Serge Rachmaninov
avec Otto Taubmann (1859-1929) comme Auteur de la réduction musicale

"[Te Deum. H 118]"
(1848)
de Hector Berlioz
avec Otto Taubmann (1859-1929) comme Auteur de la réduction musicale

"[Symphonies. No 3. Op. 55. Mi bémol majeur]"
(1803)
de Ludwig van Beethoven
avec Otto Taubmann (1859-1929) comme Éditeur scientifique

"[Symphonies. No 2. Op. 36. Ré majeur]"
(1801)
de Ludwig van Beethoven
avec Otto Taubmann (1859-1929) comme Arrangeur

"[Symphonies. No 1. Op. 21. Do majeur]"
(1799)
de Ludwig van Beethoven
avec Otto Taubmann (1859-1929) comme Arrangeur

"[Symphonies. Hob I 92. Sol majeur]"
(1788)
de Joseph Haydn
avec Otto Taubmann (1859-1929) comme Arrangeur

"[Concertos. Violon, orchestre. KV 271i. Ré majeur]"
(1777)
de Wolfgang Amadeus Mozart
avec Otto Taubmann (1859-1929) comme Éditeur scientifique

"[Symphonies. Hob I 45. Fa dièse mineur]"
(1772)
de Joseph Haydn
avec Otto Taubmann (1859-1929) comme Arrangeur

[Transcriptions. Sibelius, Jean. 2 pièces, op. 62. Violoncelle, piano]
(....)

[Transcriptions. Sibelius, Jean. Romance, op. 42. Violoncelle, piano. Do majeur]
(....)

Voir plus de documents de ce genre

Documents sur Otto Taubmann (1859-1929) (8 ressources dans data.bnf.fr)

Documents d'archives et manuscrits (8)

(Fonds Montpensier - Allemagne / Compositeurs / SH - V) None

(Fonds Montpensier - Allemagne / Compositeurs / SH - V) None

(Fonds Montpensier - Allemagne / Compositeurs / SH - V) None

(Fonds Montpensier - Allemagne / Compositeurs / SH - V) None

(Fonds Montpensier - Allemagne / Compositeurs / SH - V) None

(Fonds Montpensier - Allemagne / Compositeurs / SH - V) None

(Fonds Montpensier - Allemagne / Compositeurs / SH - V) None

(Fonds Montpensier - Allemagne / Compositeurs / SH - V) None

Personnes ou collectivités en relation avec "Otto Taubmann (1859-1929)" (41 ressources dans data.bnf.fr)

Personnes ou collectivités liées en tant que éditeur scientifique (15)

Béla Bartók (1881-1945)

Eugen D'Albert (1864-1932)

Siegmund von Hausegger (1872-1948)

Franz Liszt (1811-1886)

Felix Mottl (1856-1911)

Hans Sitt (1850-1922)

August Stradal (1860-1930)

Philipp Wolfrum (1854-1919)

Ferruccio Busoni (1866-1924)

Georg Göhler (1874-1954)

Albert Kopfermann (1846-1914)

José Viana da Mota (1868-1948)

Eduard Reuss (1804-1891)

Bernhard Stavenhagen (1862-1914)

Felix Weingartner (1863-1942)

Personnes ou collectivités liées en tant que auteur du texte (12)

Béla Bartók (1881-1945)

Eugen D'Albert (1864-1932)

José Viana da Mota (1868-1948)

Eduard Reuss (1804-1891)

Ferruccio Busoni (1866-1924)

Siegmund von Hausegger (1872-1948)

Felix Mottl (1856-1911)

Bernhard Stavenhagen (1862-1914)

August Stradal (1860-1930)

Felix Weingartner (1863-1942)

Richard Wagner (1813-1883)

Philipp Wolfrum (1854-1919)

Personnes ou collectivités liées en tant que compositeur (8)

Hector Berlioz (1803-1869)

Joseph Haydn (1732-1809)

Wolfgang Amadeus Mozart (1756-1791)

Richard Strauss (1864-1949)

Ferruccio Busoni (1866-1924)

Franz Liszt (1811-1886)

Serge Rachmaninov (1873-1943)

Felix Weingartner (1863-1942)

Personnes ou collectivités liées en tant que ancien possesseur (3)

Noël Gallon (1891-1966)

Romain Rolland (1866-1944)

Richard Macnutt

Personnes ou collectivités liées en tant que arrangeur (1)

Otto Singer (1863-1931)

Personnes ou collectivités liées en tant que traducteur (1)

Amédée Boutarel (1855-1924)

Personnes ou collectivités liées en tant que auteur ou responsable intellectuel (1)

Otto Singer (1863-1931)

Voir aussi (11 ressources dans data.bnf.fr)

À **la BnF (1)**

Notice correspondante dans Catalogue général

Sur le Web (10)

Notice correspondante dans FEVIS

Notice correspondante dans IdRef

Notice correspondante dans IMSLP Bibliothèque Musicale Petrucci

Notice correspondante dans Library of Congress Authorities

Notice correspondante dans VIAF

Notice correspondante dans Fichier d'autorité intégré de la Bibliothèque nationale allemande

Notice correspondante dans IMSLP Bibliothèque Musicale Petrucci

Notice correspondante dans ISNI

Notice correspondante dans MusicBrainz

Notice correspondante dans Wikidata