Boris Anisfeld (1879-1973)

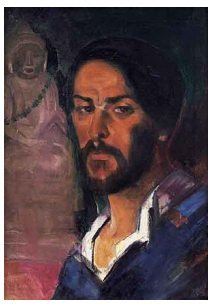

Pays :	**États-Unis**
Sexe :	Masculin
Naissance :	02-10-**1879**
Mort :	**Waterford, Conn.**, 04-12-**1973**
Note :	Peintre et dessinateur. - Décorateur de théâtre. - Professeur, Chicago art institute, à partir de 1928
Autre forme du nom :	Boris Israelevich Anisfeld (1879-1973)
ISNI :	ISNI **0000 0001 1871 6865** (**Informations sur l'ISNI**)

Boris Anisfeld (1879-1973) : œuvres (11 ressources dans data.bnf.fr)

Spectacles (11)

"Le prince Igor"
(1923)
avec Boris Anisfeld (1879-1973) comme Réalisateur des décors

"Sadko"
(1917)
avec Boris Anisfeld (1879-1973) comme Réalisateur des décors

"Sadko"
(1911)
avec Boris Anisfeld (1879-1973) comme Réalisateur des décors

"Schéhérazade"
(1911)
avec Boris Anisfeld (1879-1973) comme Réalisateur des décors

"Le prince Igor"
(1911)
avec Boris Anisfeld (1879-1973) comme Collaborateur technico-artistique

"Sadko"
(1911)
avec Boris Anisfeld (1879-1973) comme Costumier

"Petrouchka"
(1911)
avec Boris Anisfeld (1879-1973) comme Réalisateur des décors

"Schéhérazade"
(1910)
avec Boris Anisfeld (1879-1973) comme Réalisateur des décors

"Giselle"
(1910)
avec Boris Anisfeld (1879-1973) comme Collaborateur technico-artistique

"Les orientales"
(1910)
avec Boris Anisfeld (1879-1973) comme Collaborateur technico-artistique

"Le prince Igor"
(1909)
avec Boris Anisfeld (1879-1973) comme Collaborateur technico-artistique

Documents sur Boris Anisfeld (1879-1973) (1 ressources dans data.bnf.fr)

Documents d'archives et manuscrits (catalogue général) (1)

[Dossier Boris Anisfeld] None
(1984)

Voir aussi (9 ressources dans data.bnf.fr)

À la BnF (1)

Notice correspondante dans Catalogue général

Sur le Web (8)

Notice correspondante dans Dbpedia

Notice correspondante dans IdRef

Notice correspondante dans Library of Congress Authorities

Notice correspondante dans Wikidata

Notice correspondante dans Fichier d'autorité intégré de la Bibliothèque nationale allemande

Notice correspondante dans ISNI

Notice correspondante dans VIAF

Notice correspondante dans Wikipedia Francophone