Mathieu Molé (1584-1656)

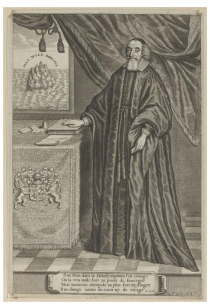

Pays : **France**

Langue : **Français**

Sexe : Masculin

Naissance : **Paris**, **1584**

Mort : **Paris**, 03-01-**1656**

Note : Conseiller au Parlement de Paris en 1606. - Président aux enquêtes en 1610. - Procureur général en 1614. - Premier président du Parlement de Paris de 1641 à 1653. - Garde des sceaux de 1651 à sa mort en 1656

ISNI : ISNI **0000 0001 2120 4991** (**Informations sur l'ISNI**)

Mathieu Molé (1584-1656) : œuvres (28 ressources dans data.bnf.fr)

Œuvres textuelles (27)

Lettres de la reine Anne d'Autriche, du président Molé, du P. de La Chaise, de Mme de Montespan, d'Anne de Gonzague, princesse palatine, etc., écrites à l'occasion de la construction du Couvent des Annonciades de Meulan par Louis XIV...
(1860)

Mémoires de Mathieu Molé,... publiés pour la Société de l'histoire de France, sous les auspices de M. le comte Molé, l'un de ses membres, par Aimé Champollion-Figeac
(1855)

"L'office de la semaine saincte, selon le missel & breviaire romain ; avec la concordance du missel & breviaire de Paris"
(1655)
de Église catholique
avec Mathieu Molé (1584-1656) comme Dédicataire

Lettre du Garde des sceaux [Mathieu Molé] envoyée à tous ceux qui tiennent le parti du Mazarin, pour les faire sortir hors de Paris, avant le 14 de juillet
(1652)

La Véritable responce du Roy, faite par Mr le Garde des sceaux [Mathieu Molé] aux remonstrances par escrit présentées à Sa Majesté dans la ville de Sully, le troisième avril 1652, par Mrs les députez du Parlement de Paris, où ce void le peu de satisfaction que ces Messieurs ont receu à la Cour, sur le sujet de leur députation
(1652)

"La véritable réponse faite à MM. les députés du parlement de Paris, par messire Mathieu Molé, premier président dudit parlement et garde des sceaux de France ; avec un avis sur cette réponse"
(1652)
avec Mathieu Molé (1584-1656) comme Autre

Lettre de M. le garde des sceaux de France (Molé), premier président, écrite à M. le président de Bailleul. (12 mai.)
(1652)

Harangue de M. le Chancelier [Mathieu Molé] faite à Sa Majesté sur le danger qu'il y a de quelque changement d'Estat, à moins que la paix ne soit bientost concluë
(1652)

La derniere response du Roy faite par le Garde des Sceaux, à Messieurs les Deputez du Parlement de Paris. En la Ville de Melun le 3. Juin 1652.
(1652)

Remonstrances faites au Roy & à la Reyne regente, par nosseigneurs de Parlement, pour la liberté de messieurs les Princes
(1651)

Remonstrance faite au Roy par M. le premier président [Mathieu Molé] pour la liberté de Messieurs les Princes
(1651)

"Lettre du garde des sceaux (Mathieu Molé), envoyée à tous ceux qui tiennent le parti du Mazarin, pour les faire sortir hors de Paris avant le 14 de juillet. (11 juillet.)"
(1652)
avec Mathieu Molé (1584-1656) comme Autre

La Véritable responce du Roy, faite par Mr le Garde des sceaux [Mathieu Molé] aux remonstrances par escrit présentées à Sa Majesté dans la ville de Sully, le troisième avril 1652, par Mrs les députez du Parlement de Paris, où ce void le peu de satisfaction que ces Messieurs ont receu à la Cour, sur le sujet de leur députation
(1652)

La Véritable response faite à MM. les députez du Parlement de Paris, par Messire Matthieu Molé,... avec un advis sur cette réponse
(1652)

Lettre de M. le Garde des sceaux de France et premier président, escrite à M. le président de Bailleul. [Signé : Molé.]
(1652)

Remonstrance faite au Roy par M. le premier président [Mathieu Molé] pour la liberté de Messieurs les Princes
(1651)

Véritable remonstrance faite au Roy et à la Reyne régente par Mgr le premier président [Mathieu Molé], avecque la réponse de la Reyne régente à MM. les députez du Parlement
(1651)

"Nicolai Borbonii,... Opera omnia, poemata, orationes, epistolae"
(1651)
de Nicolas Bourbon
avec Mathieu Molé (1584-1656) comme Dédicataire

Remonstrances faites au Roy & la Reyne regente, par nosseigneurs de Parlement, pour la liberté de messieurs les princes.
(1651)

Remonstrances faites au Roy et a la Reyne regente, par nosseigneurs de Parlement, pour la liberté de meßieurs les Princes
(1651)

"Joannes Gersen, abbas Vercel. ord. S. Benedicti, auctor libb. de Imit. Christi iterum assertus, a Domno Roberto Quatremaires, monacho benedictino cong. S. Mauri. Contra refutationem P. Joan. Fronteau, canonici regul. S. Genovese, ord. S. Augustini."
(1650)
de Robert Quatremaires
avec Mathieu Molé (1584-1656) comme Dédicataire

Séance du roy Louys XIV en son lict de justice en Parlement, ou les Vrayes harangues de MM. le Chancelier [P. Seguier], Premier président [M. Molé] et Talon, advocat général. [29 juillet 1648.]
(1649)

Harangues faites à la reine régente par monseigneur le premier président du parlement (Molé)
(1649)

Œuvres mixtes (1)

"Joannis de Laet Antwerpiani De gemmis et lapidibus libri duo"
(1647)
de Johannes De Laet
avec Mathieu Molé (1584-1656) comme Ancien possesseur

Remonstrance faite au Roy par M. le premier président [Mathieu Molé] pour la liberté de Messieurs les Princes
(1651)

Remonstrance faite au Roy, et a la Reyne, en faveur des messieurs les Princes.
(1651)

Harangues faites à la reyne régente par Mgr le premier président du Parlement [M. Molé]
(1649)

Harangues faites à la reine régente par monseigneur le premier président du parlement (Molé)
(1649)

Documents sur Mathieu Molé (1584-1656) (4 ressources dans data.bnf.fr)

Images (3)

Molé (Mathieu)... (1584-1656) (1820) , Nicolas-Eustache Maurin (1799-1850), [Paris] : Gihaut frères , [entre 1820 et 1830]

Portrait de Mathieu Molé, en pied, la main posée sur une table , Michel Lasne (1590?-1667), [S.l.] : [s.n.] , [s.d.]

Portrait de Mathieu Molé, en buste, de 3/4 dirigé à gauche dans une bordure ovale None

Livres (1)

Oraison funèbre de messire Mathieu Molé, chevalier, garde des sceaux de France (1656) , Antoine Godeau (1605-1672), Paris : A. Vitré , 1656

Personnes ou collectivités en relation avec "Mathieu Molé (1584-1656)" (19 ressources dans data.bnf.fr)

Personnes ou collectivités liées en tant que auteur du texte (5)

Église catholique

Robert Quatremaires (1611-1671)

Omer Talon (1595-1652)

France. Parlement de Paris

Pierre Séguier (1588-1672)

Personnes ou collectivités liées en tant que imprimeur-libraire (5)

Jean Billaine (libraire, 160.?-166.)

Jacob Chevalier (libraire-relieur, 160.?-165.?)

Compagnie des libraires associés au livre de la Semaine sainte. Paris

François Dubois (1623-1662?)

Antoine Le Noble (libraire, 16..-16..)

Personnes ou collectivités liées en tant que auteur de lettres (4)

Anne d'Autriche (reine de France, 1601-1666)

Anne de Gonzague (princesse palatine, 1616-1684)

François de La Chaize (1624-1709)

Françoise Athénaïs de Rochechouart marquise de Montespan (1641-1707)

Personnes ou collectivités liées en tant que éditeur scientifique (2)

Aimé Champollion-Figeac (1813-1894)

Joseph-Adrien Le Roi (1797-1873)

Personnes ou collectivités liées en tant que traducteur (1)

Michel de Marolles (1600-1681)

Personnes ou collectivités liées en tant que collaborateur (1)

Daniel de Cigongne (16..?-16..?)

Personnes ou collectivités liées en tant que ancien possesseur (1)

Charles Labbé (1582-1657)

Voir aussi (10 ressources dans data.bnf.fr)

À **la BnF (1)**

Notice correspondante dans Catalogue général

Sur **le Web (9)**

Notice correspondante dans Référentiels d'autorités de Biblissima

Notice correspondante dans Dbpedia

Notice correspondante dans IdRef

Notice correspondante dans VIAF

Notice correspondante dans Wikipedia Francophone

Notice correspondante dans Bibliothèque nationale d'Espagne

Notice correspondante dans Fichier d'autorité intégré de la Bibliothèque nationale allemande

Notice correspondante dans ISNI

Notice correspondante dans Wikidata