Rupt (Haute-Marne, France)

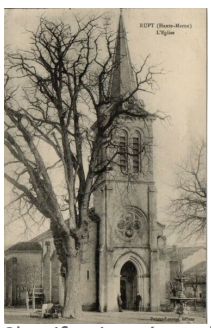

Classification géographique : **Haute-Marne (Grand-Est, France, Europe)**

Documents sur Rupt (Haute-Marne, France) (2 ressources dans data.bnf.fr)

Cartes et plans (2)

Joinville (1990) , Institut géographique national. France, Paris : IGN , 1990

Joinville ouest (1978) , Institut géographique national. France, Paris : IGN , 1978

Personnes ou collectivités en relation avec Rupt (Haute-Marne, France) (2 ressources dans data.bnf.fr)

Personnes ou collectivités en relation à Rupt (Haute-Marne, France) (2)

Éditeur commercial : Institut géographique national. France

Cartographe : Institut géographique national. France

Voir aussi (8 ressources dans data.bnf.fr)

À **la BnF (1)**

Notice correspondante dans Catalogue général

Sur **le Web (7)**

Notice correspondante dans Dbpedia

Notice correspondante dans IGN

Notice correspondante dans Wikidata

Notice correspondante dans Institut national de l'information géographique et forestière

Notice correspondante dans Base de données de lieux géographiques GeoNames

Notice correspondante dans Institut national de la statistique et des études économiques (INSEE)

Notice correspondante dans Wikipedia Francophone