Arnaud Henri Guyot (1807-1884)

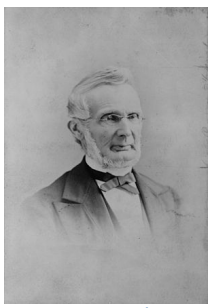

Pays : **Suisse**

Langue : **Français**

Sexe : Masculin

Naissance : 28-09-**1807**

Mort : 08-02-**1884**

Note : Naturaliste suisse, en 1835 il voyage dans les régions glaciaires d'Europe, professeur à Neuchâtel de 1839 à 1848, professeur au collège de Princeton de 1854 à sa mort, il étudie aux Etats-unis la géologie des monts Alleghanies

ISNI : ISNI **0000 0001 0959 1087** (**Informations sur l'ISNI**)

Arnaud Henri Guyot (1807-1884) : œuvres (2 ressources dans data.bnf.fr)

Œuvres cartographiques (2)

[Monde] Wall-Atlas
(1865)

Carte des Montagnes Noires 1860 (Alleghany, Etats-Unis de l'Amérique du Nord)
(1860)

Thèmes en relation avec Arnaud Henri Guyot (1807-1884) (1 ressources dans data.bnf.fr)

Lieux (1)

Monde

Personnes ou collectivités en relation avec "Arnaud Henri Guyot (1807-1884)" (1 ressources dans data.bnf.fr)

Personnes ou collectivités liées en tant que auteur du texte (1)

Petermanns geographische Mitteilungen (Périodique)

Voir aussi (10 ressources dans data.bnf.fr)

À la BnF (1)

Notice correspondante dans Catalogue général

Sur le Web (9)

Notice correspondante dans Dbpedia

Notice correspondante dans IdRef

Notice correspondante dans Library of Congress Authorities

Notice correspondante dans Fichier d'autorité intégré de la Bibliothèque nationale allemande

Notice correspondante dans ISNI

Notice correspondante dans data.persee.fr

Notice correspondante dans VIAF

Notice correspondante dans Wikipedia Francophone

Notice correspondante dans Wikidata