Thomas Philando Ryder (1836-1887)

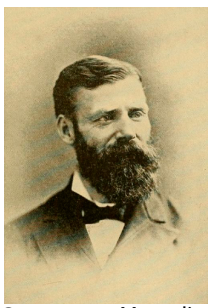

Sexe : Masculin

Naissance : **1836**

Mort : **1887**

Note : Organiste

ISNI : ISNI **0000 0000 3800 8957** (**Informations sur l'ISNI**)

Thomas Philando Ryder (1836-1887) : œuvres (2 ressources dans data.bnf.fr)

Œuvres musicales (2)

The eight star folio of pianoforte music (1912)

The second star folio of pianoforte music (1911)

Personnes ou collectivités en relation avec "Thomas Philando Ryder (1836-1887)" (49 ressources dans data.bnf.fr)

Personnes ou collectivités liées en tant que compositeur (49)

- Joseph Ascher (1829-1869)
- Charles Dupee Blake (1847-1903)
- Johannes Brahms (1833-1897)
- Friedrich Burgmüller (1806-1874)
- Alexis Dupont (1796-1874)
- René Favarger (1815-1868)
- Niels Wilhelm Gade (1817-1890)
- Louis Moreau Gottschalk (1829-1869)
- Josef Gung'l (1809-1889)
- Stephen Heller (1813-1888)
- Edward Lawrence Hime (1823-1900)
- Antoni Kątski (1817-1899)
- Charles Kinkel (1832-18..)
- Franz Liszt (1811-1886)
- Gatien Marcailhou (1807-1855)
- Felix Mendelssohn Bartholdy (1809-1847)
- Theodor Oesten (1813-1870)
- Serge Rachmaninov (1873-1943)
- Brinley Richards (1817-1885)
- Joseph Schad (1812-1879)
- Francis Edward Bache (1833-1858)
- Adolphe Bouleau-Neldy
- Wilhelmina Brinkmann (compositrice, 18..-18..)
- Frédéric Chopin (1810-1849)
- Jan Ladislav Dussek (1760-1812)
- J. Funke (compositeur, 18..-18..)
- C. Galos (compositeur, 18..-18..)
- Charles Gounod (1818-1893)
- John William Harmston (1822-1881)
- Adolf Henselt (1814-1889)
- Albert Jungmann (1824-1892)
- Eugène Ketterer (1831-1870)
- Ignace Xavier Joseph Leybach (1817-1891)
- Henry Litolff (1818-1891)
- Charles Mayer (1799-1862)
- Karl Merz (1836-1890)
- Alfred Quidant (1815-1893)
- Joachim Raff (1822-1882)
- Anton Rubinstein (1829-1894)
- Franz Schubert (1797-1828)

Julius Schulhoff (1825-1898)

Sydney Smith (1839-1889)

Petr Ilitch Tchaïkovski (1840-1893)

Richard Wagner (1813-1883)

Hermann Adolf Wollenhaupt (1827-1863)

Robert Schumann (1810-1856)

Gerald Stanley (compositeur, 18..-18..)

Oscar Verne (18..-1919)

Langton Williams (1832?-1896)

Voir aussi (9 ressources dans data.bnf.fr)

À **la BnF (1)**

Notice correspondante dans Catalogue général

Sur **le Web (8)**

Notice correspondante dans Fichier d'autorité intégré de la Bibliothèque nationale allemande

Notice correspondante dans IMSLP Bibliothèque Musicale Petrucci

Notice correspondante dans Library of Congress Authorities

Notice correspondante dans VIAF

Notice correspondante dans IMSLP Bibliothèque Musicale Petrucci

Notice correspondante dans ISNI

Notice correspondante dans MusicBrainz

Notice correspondante dans Wikidata