Militão Augusto de Azevedo (1837-1905)

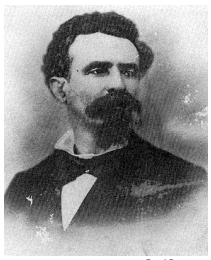

Pays : **Brésil**

Langue : **Portugais**

Naissance : **1837**

Mort : **1905**

Note : Photographe

ISNI : ISNI **0000 0000 6662 2508** (**Informations sur l'ISNI**)

Militão Augusto de Azevedo (1837-1905) : œuvres (1 ressources dans data.bnf.fr)

Œuvres textuelles (1)

"Santos e seus arrabaldes"
(2004)
avec Militão Augusto de Azevedo (1837-1905) comme Photographe

Personnes ou collectivités en relation avec "Militão Augusto de Azevedo (1837-1905)" (1 ressources dans data.bnf.fr)

Personnes ou collectivités liées en tant que directeur de publication (1)

Gino Caldatto Barbosa

Voir aussi (7 ressources dans data.bnf.fr)

À **la BnF (1)**

Notice correspondante dans Catalogue général

Sur le Web (6)

Notice correspondante dans Fichier d'autorité intégré de la Bibliothèque nationale allemande

Notice correspondante dans ISNI

Notice correspondante dans VIAF

Notice correspondante dans IdRef

Notice correspondante dans Library of Congress Authorities

Notice correspondante dans Wikidata