Hrand Nazariantz (1884?-1962)

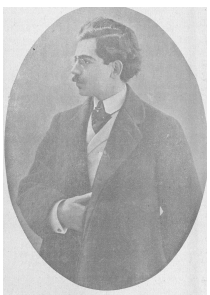

Pays :	**Arménie**
Langue :	**Arménien**
Sexe :	Masculin
Naissance :	**Üsküdar, Istanbul (Turquie)**, 08-01-**1884**
Mort :	**Bari (Italie)**, 25-01-**1962**
Note :	Ecrivain. - Sa date de naissance exacte n'est pas connue : divers auteurs proposent des dates différentes (1877, 1880, 1884, 1886). - Condamné à mort par contumace par un tribunal d'Istanbul en 1913 et réfugié en Italie, dans la région de Bari
Autres formes du nom :	Hrant Nazareanc' (1884?-1962) *(arménien)* Հրանտ Նազարեանց (1884?-1962) *(arménien)* Hrant Nazarian Hrant Nazariants Hrant Nazarean Hrant Nazaryanc'
ISNI :	ISNI **0000 0003 5652 9184** (**Informations sur l'ISNI**)

Hrand Nazariantz (1884?-1962) : œuvres (5 ressources dans data.bnf.fr)

Œuvres textuelles (5)

Asteġahew menowťíwn
(2008)

Tre poem. Traduse dall' armeno C. Giardini
(1924)

Tre poemi tradusse dall'armeno. C. Giardini
(1924)

Vahakn
(1920)

F.T'. Maṙinētťí ew apagayapaštowťíwnë
(1910)

Adaptations réalisées à partir des œuvres de Hrand Nazariantz (1884?-1962) (2 ressources dans data.bnf.fr)

Œuvres musicales (2)

[Come sorge la luna]
(192.)
, Franco Casavola
(1891-1955)

[Muoio di sete]
(192.)
, Franco Casavola
(1891-1955)

Documents sur Hrand Nazariantz (1884?-1962) (1 ressources dans data.bnf.fr)

Livres (1)

Hrand Nazariantz
(1987)
, Mara Filippozzi
(1956-2019), Galatina :
Congedo , 1987

Thèmes en relation avec Hrand Nazariantz (1884?-1962) (1 ressources dans data.bnf.fr)

Littératures (1)

Littérature arménienne

Personnes ou collectivités en relation avec "Hrand Nazariantz (1884?-1962)" (3 ressources dans data.bnf.fr)

Personnes ou collectivités liées en tant que traducteur (2)

Enrico Cardile (1884-1951)

Cesare Giardini (1893-1970)

Personnes ou collectivités liées en tant que éditeur scientifique (1)

Yowri Khachatryan

Voir aussi (9 ressources dans data.bnf.fr)

À la BnF (1)

Notice correspondante dans Catalogue général

Sur le Web (8)

Notice correspondante dans Dbpedia

Notice correspondante dans IdRef

Notice correspondante dans Library of Congress Authorities

Notice correspondante dans Wikidata

Notice correspondante dans Fichier d'autorité intégré de la Bibliothèque nationale allemande

Notice correspondante dans ISNI

Notice correspondante dans VIAF

Notice correspondante dans Wikipedia Francophone