[Merope. GraunWV B I 32]

Livret de : **Frédéric** II (roi de Prusse, 1712-1786), Giampietro **Tagliazucchi** (1716-1768)

Carl Heinrich Graun (1703?-1759)

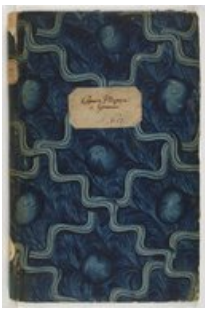

Langue :	**Italien**
Catégorie de l'œuvre :	**Œuvres musicales**
Date Fin de création :	**1756**
Note :	Tragedia per musica en 3 actes. - Livret de Frédéric II de Prusse d'après "Mérope" de Voltaire, complété et traduit par Giampietro Tagliazucchi. - 1re représentation : Berlin, Hofoper, 27 mars 1756
Notice de regroupement :	Non

Détails du contenu (10 ressources dans data.bnf.fr)

Contient (10)

[Merope. GraunWV B I 32. No 19-20. Quando a fronte d'un periglio]
(1756)
, Carl Heinrich Graun (1703?-1759)

[Merope. GraunWV B I 32. No 22. Ah che dovunque movo]
(1756)
, Carl Heinrich Graun (1703?-1759)

[Merope. GraunWV B I 32. No 33. Giusti dei pietade, aita]
(1756)
, Carl Heinrich Graun (1703?-1759)

[Merope. GraunWV B I 32. No 38. Cessa omai di quel tiranno di calmare]
(1756)
, Carl Heinrich Graun (1703?-1759)

[Merope. GraunWV B I 32. No 43. Alle vendette i numi]
(1756)
, Carl Heinrich Graun (1703?-1759)

[Merope. GraunWV B I 32. No 44b-45. M'opprime un mostro]
(1756)
, Carl Heinrich Graun (1703?-1759)

[Merope. GraunWV B I 32. No 51. Par che lo scorga il cielo]
(1756)
, Carl Heinrich Graun (1703?-1759)

[Merope. GraunWV B I 32. No 53. Mille oggetti di terrore]
(1756)
, Carl Heinrich Graun (1703?-1759)

[Merope. GraunWV B I 32. No 55. Del mortal tu che sei l'arbitra]
(1756)
, Carl Heinrich Graun (1703?-1759)

[Merope. GraunWV B I 32. No 58. Felice può dirsi]
(1756)
, Carl Heinrich Graun (1703?-1759)

Éditions de [Merope. GraunWV B I 32] (4 ressources dans data.bnf.fr)

Partitions (4)

Opera // Merope // di Graunn
(1756)
, Giampietro Tagliazucchi (1716-1768), Frédéric II (roi de Prusse, 1712-1786), Carl Heinrich Graun (1703?-1759) [et autre(s)]

Merope // Tragedia per Musica // per il Clavicembalo // dell Signore Graunn. // Maestro di Capella di Sua Maesto il Re di Prussia
(1756)
, Giampietro Tagliazucchi (1716-1768), Frédéric II (roi de Prusse, 1712-1786), Carl Heinrich Graun (1703?-1759) [et autre(s)]

choix : Merope del Sigr. Graun
(1756)
, Giampietro Tagliazucchi (1716-1768), Frédéric II (roi de Prusse, 1712-1786), Carl Heinrich Graun (1703?-1759) [et autre(s)]

Dell.o Sig. Graun
, Carl Heinrich Graun (1703?-1759)

Personnes ou collectivités en relation avec [Merope. GraunWV B I 32] (5 ressources dans data.bnf.fr)

Librettiste (2)

Frédéric II (roi de Prusse, 1712-1786)

Giampietro Tagliazucchi (1716-1768)

Auteur adapté (1)

Voltaire (1694-1778)

Compositeur (1)

Carl Heinrich Graun (1703?-1759)

Ancien possesseur (1)

Franz Commer (1813-1887)

Voir aussi (3 ressources dans data.bnf.fr)

À la BnF (1)

Notice correspondante dans Catalogue général

Sur le Web (2)

Notice correspondante dans FEVIS

Notice correspondante dans VIAF