Werner Kissling (1895-1988)

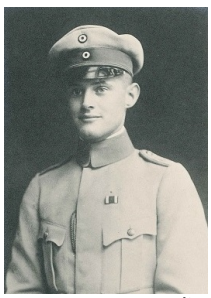

Sexe : Masculin

Naissance : 11-04-1895

Mort : 03-02-1988

Note : Réalisateur

ISNI : ISNI 0000 0000 7733 2100 (Informations sur l'ISNI)

Werner Kissling (1895-1988) : œuvres (1 ressources dans data.bnf.fr)

Œuvres audiovisuelles (y compris radio) (1)

The rugged islands
(2008)

Voir aussi (6 ressources dans data.bnf.fr)

À la BnF (1)

Notice correspondante dans Catalogue général

Sur le Web (5)

Notice correspondante dans Fichier d'autorité intégré de la Bibliothèque nationale allemande

Notice correspondante dans Library of Congress Authorities

Notice correspondante dans Wikidata

Notice correspondante dans ISNI

Notice correspondante dans VIAF