Erin E. Stead

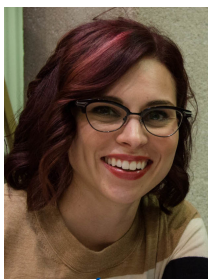

Pays : **États-Unis**

Langue : **Anglais**

Sexe : Féminin

Note : Illustartrice d'ouvrages pour la jeunesse

ISNI : ISNI **0000 0001 1945 1141** (**Informations sur l'ISNI**)

Erin E. Stead : œuvres (6 ressources dans data.bnf.fr)

Œuvres textuelles (6)

"Music for Mister Moon"
(2020)
de Philip Christian Stead
avec Erin E. Stead comme Illustrateur

Lenny & Lucy
(2015)

"If you want to see a whale"
(2014)
de Julie Fogliano
avec Erin E. Stead comme Illustrateur

"And then it's Spring"
(2013)
de Julie Fogliano
avec Erin E. Stead comme Illustrateur

"Bear has a story to tell"
(2012)
de Philip Christian Stead
avec Erin E. Stead comme Illustrateur

"A sick day for Amos McGee"
(2010)
de Philip Christian Stead
avec Erin E. Stead comme Illustrateur

Personnes ou collectivités en relation avec "Erin E. Stead" (7 ressources dans data.bnf.fr)

Personnes ou collectivités liées en tant que auteur du texte (4)

Julie Fogliano

Ed Galing (1917-2013)

Philip Christian Stead

Mark Twain (1835-1910)

Personnes ou collectivités liées en tant que traducteur (3)

Christiane Duchesne

Élisabeth Duval

Isabel Finkenstaedt

Voir aussi (9 ressources dans data.bnf.fr)

À la BnF (1)

Notice correspondante dans Catalogue général

Sur le Web (8)

Notice correspondante dans Dbpedia

Notice correspondante dans Fichier d'autorité intégré de la Bibliothèque nationale allemande

Notice correspondante dans IdRef

Notice correspondante dans ISNI

Notice correspondante dans Library of Congress Authorities

Notice correspondante dans VIAF

Notice correspondante dans Wikidata

Notice correspondante dans Wikipedia Francophone