Senjūrō Hayashi (1876-1943)

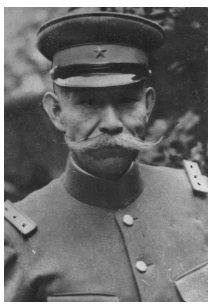

Pays : **Japon**

Langue : **Japonais**

Sexe : Masculin

Naissance : **Ishikawa-ken (Japon)**, 23-02-**1876**

Mort : 02-**1943**

Note : Général et homme politique. - A été premier ministre (1937)

Domaines : **Art et science militaires**
Histoire du reste du monde

ISNI : ISNI **0000 0000 8235 681X** (**Informations sur l'ISNI**)

Documents sur Senjūrō Hayashi (1876-1943) (1 ressources dans data.bnf.fr)

Livres (1)

[Recueil. Dossiers biographiques Boutillier du Retail. Documentation sur Senjuro Hayashi] (1943) , Office français d'information, Paris : OFI , 1943 (4 février)

Voir aussi (8 ressources dans data.bnf.fr)

À la BnF (1)

Notice correspondante dans Catalogue général

Sur le Web (7)

Notice correspondante dans Dbpedia

Notice correspondante dans ISNI

Notice correspondante dans VIAF

Notice correspondante dans Wikipedia Francophone

Notice correspondante dans IdRef

Notice correspondante dans Library of Congress Authorities

Notice correspondante dans Wikidata