Hammatt Billings (1818-1874)

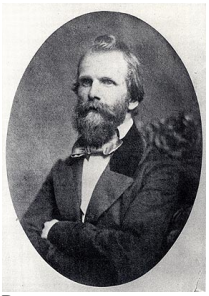

Pays :	**États-Unis**
Langue :	**Anglais**
Sexe :	Masculin
Naissance :	14-06-**1818**
Mort :	11-**1874**
Note :	Architecte et illustrateur
Autres formes du nom :	Hammett Billings (1818-1874) Billings (1818-1874)
ISNI :	ISNI **0000 0000 8045 5523** (**Informations sur l'ISNI**)

Hammatt Billings (1818-1874) : œuvres (1 ressources dans data.bnf.fr)

Œuvres textuelles (1)

"Uncle Tom's cabin"
(1852)
de Harriet Beecher Stowe
avec Hammatt Billings (1818-1874) comme Illustrateur

Personnes ou collectivités en relation avec "Hammatt Billings (1818-1874)" (2 ressources dans data.bnf.fr)

Personnes ou collectivités liées en tant que auteur du texte (1)

Harriet Beecher Stowe (1811-1896)

Personnes ou collectivités liées en tant que éditeur scientifique (1)

David S. Reynolds

Voir aussi (7 ressources dans data.bnf.fr)

À la BnF (1)

Notice correspondante dans Catalogue général

Sur le Web (6)

Notice correspondante dans Fichier d'autorité intégré de la Bibliothèque nationale allemande

Notice correspondante dans ISNI

Notice correspondante dans VIAF

Notice correspondante dans IdRef

Notice correspondante dans Library of Congress Authorities

Notice correspondante dans Wikidata