Greg Finley

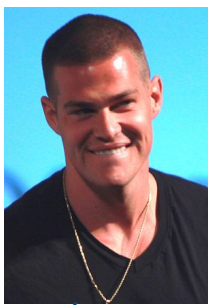

Pays : **États-Unis**

Sexe : Masculin

Note : Acteur

ISNI : ISNI **0000 0004 0327 3418** (**Informations sur l'ISNI**)

Greg Finley : œuvres (2 ressources dans data.bnf.fr)

Œuvres audiovisuelles (y compris radio) (2)

"Hypothermia"
(2013)
de James Felix McKenney et autre(s)
avec Greg Finley comme Acteur

"Hypothermia"
(2013)
de James Felix McKenney et autre(s)
avec Greg Finley comme Acteur

Personnes ou collectivités en relation avec "Greg Finley" (5 ressources dans data.bnf.fr)

Personnes ou collectivités liées en tant que acteur (2)

Blanche Baker

Michael Rooker

Personnes ou collectivités liées en tant que compositeur (1)

Sean Eden

Personnes ou collectivités liées en tant que réalisateur (1)

James Felix McKenney

Personnes ou collectivités liées en tant que scénariste (1)

James Felix McKenney

Voir aussi (7 ressources dans data.bnf.fr)

À la BnF (1)

Notice correspondante dans Catalogue général

Sur le Web (6)

Notice correspondante dans Dbpedia

Notice correspondante dans Library of Congress Authorities

Notice correspondante dans Wikidata

Notice correspondante dans ISNI

Notice correspondante dans VIAF

Notice correspondante dans Wikipedia Francophone