Pentcho Ivanov Zlatev (1883-1948)

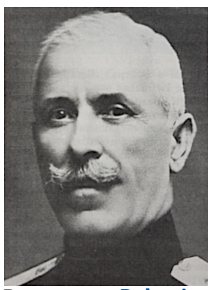

Pays : **Bulgarie**

Langue : **Bulgare**

Sexe : Féminin

Naissance : **1883**

Mort : **1948**

Note : Général. - Homme politique

ISNI : ISNI **0000 0004 5099 1834** (**Informations sur l'ISNI**)

Documents sur Pentcho Ivanov Zlatev (1883-1948) (1 ressources dans data.bnf.fr)

Livres (1)

[Recueil. Dossiers biographiques Boutillier du Retail. Documentation sur Pentcho Ivanov Zlatev] (1935) , [Sofia?] : Bulgarie , 1935 (25 février)

Voir aussi (6 ressources dans data.bnf.fr)

À **la BnF (1)**

Notice correspondante dans Catalogue général

Sur **le Web (5)**

Notice correspondante dans Dbpedia

Notice correspondante dans VIAF

Notice correspondante dans Wikipedia Francophone

Notice correspondante dans ISNI

Notice correspondante dans Wikidata