Galousd Khanentz (1910-1998)

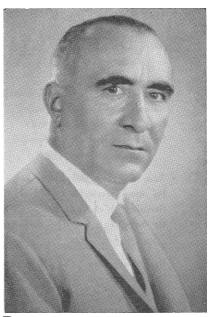

Pays :	**Arménie**
Langue :	**Arménien**
Sexe :	Masculin
Naissance :	**Téhéran (Iran)**, **1910**
Mort :	**1998**
Note :	Ecrivain
Autres formes du nom :	Galowst Xanenc' (1910-1998) *(arménien)* Գալուստ Խանենց (1910-1998) *(arménien)* Galusd Khanents (1910-1998) Galousd Khanian (1910-1998)
ISNI :	ISNI **0000 0000 6582 4837** (**Informations sur l'ISNI**)

Galousd Khanentz (1910-1998) : œuvres (3 ressources dans data.bnf.fr)

Œuvres textuelles (3)

Lowsamowt
(1993)

Hrašali zōrowtʿiwn
(1972)

Amboǧǰ srtov
(1957)

Documents sur Galousd Khanentz (1910-1998) (1 ressources dans data.bnf.fr)

Livres (1)

Mardergak banasteġçë' Galowst Xanenc' (1995)

, Toros Toranian (1928-2021), Halēp : Tp. Sewan , 1995. - Halēp : Tp. Sewan , 1995 : Տպ. Սեւան , 1995

Thèmes en relation avec Galousd Khanentz (1910-1998) (1 ressources dans data.bnf.fr)

Littératures (1)

Poésie arménienne

Voir aussi (5 ressources dans data.bnf.fr)

À la BnF (1)

Notice correspondante dans Catalogue général

Sur le Web (4)

Notice correspondante dans Fichier d'autorité intégré de la Bibliothèque nationale allemande

Notice correspondante dans ISNI

Notice correspondante dans VIAF

Notice correspondante dans Wikidata