Domitila de Castro e Canto Melo (marquise de Santos, 1797-1867)

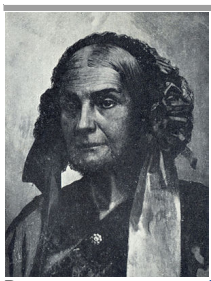

Pays :	**Brésil**
Langue :	**Portugais**
Sexe :	Féminin
Naissance :	**São Paulo (Brésil)**, 27-12-**1797**
Mort :	03-11-**1867**
Note :	Maîtresse de l'empereur Pierre Ier du Brésil
Domaines :	Histoire du reste du monde
Autre forme du nom :	Domitila de Castro e Canto Melo Santos (marquise de, 1797-1867)
ISNI :	ISNI **0000 0000 3459 3888** (**Informations sur l'ISNI**)

Documents sur Domitila de Castro e Canto Melo (marquise de Santos, 1797-1867) (1 ressources dans data.bnf.fr)

Livres (1)

A carne e o sangue (2012) , Mary Del Priore, Rio de Janeiro, RJ : Rocco , 2012

Voir aussi (9 ressources dans data.bnf.fr)

À la BnF (1)

Notice correspondante dans Catalogue général

Sur le Web (8)

Notice correspondante dans Dbpedia

Notice correspondante dans IdRef

Notice correspondante dans Library of Congress Authorities

Notice correspondante dans Wikidata

Notice correspondante dans Fichier d'autorité intégré de la Bibliothèque nationale allemande

Notice correspondante dans ISNI

Notice correspondante dans VIAF

Notice correspondante dans Wikipedia Francophone