Nikol Duman (1867-1914)

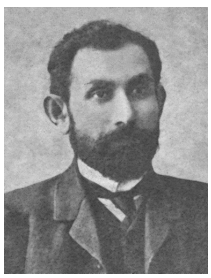

Pays :	**Arménie**
Langue :	**Arménien**
Sexe :	Masculin
Naissance :	Karabagh, **1867**
Mort :	**1914**
Autres formes du nom :	Nikol Dowman (1867-1914) *(arménien)* Նիկոլ Դուման (1867-1914) *(arménien)* Nikol Towman (1867-1914) *(arménien)* Նիկոլ Տուման (1867-1914) *(arménien)* Nikoġayos Ter Yovhannisyan (1867-1914) *(arménien)* Նիկողայոս Տէր Յովհաննիսեան (1867-1914) *(arménien)* Hovak Ter-Hovhannisyan (1867-1914)
ISNI :	ISNI **0000 0000 3774 2949** (**Informations sur l'ISNI**)

Documents sur Nikol Duman (1867-1914) (1 ressources dans data.bnf.fr)

Livres (1)

Nikol Dowman (1997)	, Hovak Stepanian, Pēyrowt' : tp. Hamazgayini Vahē Sēťean , 1997. - Pēyrowt' : tp. Hamazgayini Vahē Sēťean , 1997 : տպ. Համազգայինի Վահէ Սէթեան , 1997

Voir aussi (6 ressources dans data.bnf.fr)

À **la BnF (1)**

Notice correspondante dans Catalogue général

Sur **le Web (5)**

Notice correspondante dans Fichier d'autorité intégré de la Bibliothèque nationale allemande

Notice correspondante dans Library of Congress Authorities

Notice correspondante dans Wikidata

Notice correspondante dans ISNI

Notice correspondante dans VIAF