Hugh Ford (1868-1952?)

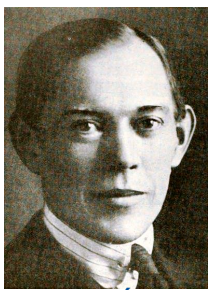

Pays : **États-Unis**

Sexe : Masculin

Naissance : **Washington**, 05-02-**1868**

Mort : **1952**

Note : Cinéaste

Hugh Ford (1868-1952?) : œuvres (2 ressources dans data.bnf.fr)

Œuvres audiovisuelles (y compris radio) (2)

The call of youth (film)
(1920)

Civilian clothes (film)
(1920)

Voir aussi (6 ressources dans data.bnf.fr)

À la BnF (1)

Notice correspondante dans Catalogue général

Sur le Web (5)

Notice correspondante dans Dbpedia

Notice correspondante dans VIAF

Notice correspondante dans Wikipedia Francophone

Notice correspondante dans Library of Congress Authorities

Notice correspondante dans Wikidata